

(สำเนา)

เอกสารแสดงการถ่ายโอนภารกิจด้านการศึกษา
ของสถานศึกษา ๑ โรงเรียน
สังกัด สำนักงานเขตพื้นที่การศึกษานนทบุรี เขต 2
สำนักงานคณะกรรมการการศึกษาขั้นพื้นฐานกระทรวงศึกษาธิการ

ระหว่าง

สำนักงานเขตพื้นที่การศึกษานนทบุรี เขต 2
โดยนายประไพ สุนทรมัจฉะ
ผู้อำนวยการสำนักงานเขตพื้นที่การศึกษานนทบุรี เขต 2

กับ

สำนักงานเทศบาลนครปากเกร็ด
โดยนายวิชัย บรรดาศักดิ์
นายกเทศมนตรีนครปากเกร็ด

บันทึกการถ่ายโอนสถานศึกษาขั้นพื้นฐานไปสังกัดองค์กรปกครองส่วนท้องถิ่น(ด้านการจัดการศึกษา)
ระหว่าง

สำนักงานเขตพื้นที่การศึกษานนทบุรี เขต 2 กับ เทศบาลนครปากเกร็ด

ที่ เทศบาลนครปากเกร็ด

วันที่ 15 เดือน กรกฎาคม พ.ศ. 2552

วันเวลา 11.00 น. ข้าพเจ้านายประไพ สุนทรมัจฉะ ตำแหน่ง ผู้อำนวยการสำนักงานเขตพื้นที่การศึกษานนทบุรี เขต 2 เป็นผู้แทนของสำนักงานเขตพื้นที่การศึกษานนทบุรี เขต 2 ฝ่ายผู้โอน ได้ส่งมอบภารกิจด้านการจัดการศึกษาของ โรงเรียนวัดบ่อ (นันทวิทยา) สำนักงานเขตพื้นที่การศึกษานนทบุรี เขต 2 สำนักงานคณะกรรมการการศึกษาขั้นพื้นฐาน กระทรวงศึกษาธิการ ให้แก่ นายวิชัย บรรดาศักดิ์ ตำแหน่ง นายกเทศมนตรีนครปากเกร็ด เป็นผู้แทนของเทศบาลนครปากเกร็ด อ. ปากเกร็ด จ. นนทบุรี ฝ่ายผู้รับโอน ตามรายการแนบท้ายบันทึกนี้

ลงชื่อ..... *ประไพ*ผู้โอน
(นายประไพ สุนทรมัจฉะ)

ตำแหน่งผู้อำนวยการสำนักงานเขตพื้นที่การศึกษานนทบุรี เขต 2

ลงชื่อ..... *วิชัย*ผู้รับโอน
(นายวิชัย บรรดาศักดิ์)

ตำแหน่งนายกเทศมนตรีนครปากเกร็ด

ลงชื่อ..... *พรพิมล*พยาน
(นายวิชัย บรรดาศักดิ์)

ตำแหน่ง..... *พรพิมล*พยาน

ลงชื่อ..... *พรพิมล*พยาน
(นายวิชัย บรรดาศักดิ์)

ตำแหน่ง..... *พรพิมล*พยาน

ข้อมูลพื้นฐานของสถานศึกษาที่ถ่ายโอนไปยังสังกัดกรมการปกครองส่วนท้องถิ่น

.....

ชื่อสถานศึกษา ที่ตั้ง	โรงเรียนวัดบ่อ (นันทวิทยา) 109/1 ถนนแจ้งวัฒนะ ตำบลปากเกร็ด อำเภอปากเกร็ด จังหวัดนนทบุรี
พื้นที่บริการของโรงเรียน ระดับชั้นที่เปิดทำการสอน	หมู่ 2, 3, 4, 5 ตำบลปากเกร็ด ชั้นอนุบาล 1-2 และ ชั้นประถมศึกษาปีที่ 1-6
จำนวนนักเรียน	1,220 คน
จำนวนครู	49 คน (รวมไปช่วยราชการ 2 คน)
จำนวนพนักงานราชการ	1 คน
จำนวนลูกจ้างประจำ	2 คน
จำนวนลูกจ้างชั่วคราว	2 คน (ใช้เงินบริจาค)
จำนวนลูกจ้าง(ครูพี่เลี้ยง)	4 คน (ใช้เงินบริจาค)
จำนวนครูอนุบาล	6 คน (ใช้เงินบริจาค)
สถานศึกษาจัดอยู่ในสถานศึกษาพิเศษประเภท	

ผู้รับรองข้อมูล



(นายจรินทร์ ตักขณะอารีภักดิ์)

ผู้อำนวยการโรงเรียนวัดบ่อ (นันทวิทยา)

ภารกิจด้านการจัดการศึกษาที่ถ่ายโอน(ระบุเฉพาะภารกิจที่ถ่ายโอน)

- การจัดการศึกษาระดับปฐมวัย
- การจัดการศึกษาระดับประถมศึกษา
- การจัดการศึกษาระดับมัธยมศึกษาตอนต้น/ขยายโอกาส
- การจัดการศึกษาระดับมัธยมศึกษาตอนปลาย
- การจัดการศึกษาสำหรับเด็กด้อยโอกาส
- การจัดการศึกษาสำหรับเด็กพิการ

บันทึกการถ่ายโอนสถานศึกษาขั้นพื้นฐานไปสังกัดองค์การปกครองส่วนท้องถิ่น (ด้านทรัพย์สิน)
ระหว่าง

สำนักงานเขตพื้นที่การศึกษานนทบุรี เขต 2 กับ เทศบาลนครปากเกร็ด

ที่ เทศบาลนครปากเกร็ด

วันที่ 15 เดือน กรกฎาคม พ.ศ. 2552

วันนี้เวลา 11.00 น. ข้าพเจ้า นายประไพ สุนทรมัจฉะ ตำแหน่ง ผู้อำนวยการสำนักงานเขตพื้นที่การศึกษานนทบุรี เขต 2 เป็นผู้แทนของสำนักงานเขตพื้นที่การศึกษานนทบุรี เขต 2 ฝ่ายผู้โอน ได้ส่งทรัพย์สินเอง โรงเรียนวัดบ่อ (นันทวิทยา) สำนักงานเขตพื้นที่การศึกษานนทบุรี เขต 2 สำนักงานคณะกรรมการการศึกษาขั้นพื้นฐาน กระทรวงศึกษาธิการ ให้แก่ นายวิชัย บรรดาศักดิ์ ตำแหน่ง นายกเทศมนตรีนครปากเกร็ด เป็นผู้แทนของเทศบาลนครปากเกร็ด อ. ปากเกร็ด จ. นนทบุรี ฝ่ายผู้รับโอน ตามรายการแนบท้ายบันทึกนี้

ลงชื่อ.....*ประไพ*.....ผู้โอน
(นายประไพ สุนทรมัจฉะ)

ตำแหน่งผู้อำนวยการสำนักงานเขตพื้นที่การศึกษานนทบุรี เขต 2

ลงชื่อ.....*วิชัย*.....ผู้รับโอน
(นายวิชัย บรรดาศักดิ์)

ตำแหน่งนายกเทศมนตรีนครปากเกร็ด

ลงชื่อ.....*พรวิภา*.....พยาน
(นางพรวิภา วงศ์เทศ)

ตำแหน่ง.....*พรวิภา วงศ์เทศ*.....

ลงชื่อ.....*พรวิภา*.....พยาน
(นางพรวิภา วงศ์เทศ)

ตำแหน่ง.....*พรวิภา วงศ์เทศ*.....

บัญชีรายละเอียดทรัพย์สิน (วัสดุ-ครุภัณฑ์/ที่ดิน-สิ่งก่อสร้าง)

โรงเรียนวัดบ่อ (นันทวิทยา)

ประเภทครุภัณฑ์ ระดับประถม และมัธยม

ที่	รายการ	รุ่น/ขนาด	จำนวน	ไว้ที่	หมายเหตุ
1	เก้าอี้นักเรียนนั่งเดี่ยวขาเหล็ก		399	2530	
2	เก้าอี้นักเรียนไฟเบอร์		499	2534	
3	เก้าอี้ตัวหวดพลาสติก	CII-58	410	2548	
4	โต๊ะนักเรียนขาเหล็ก		538	2532	
5	โต๊ะนักเรียนไฟเบอร์		534	2534	
6	โทรทัศน์สี Distar	14 นิ้ว	8	2538	
7	โต๊ะประชุม	โต๊ะพับ	50	2547-49	
8	โต๊ะคอมพิวเตอร์เก้าอี้		10 ชุด	2550	
9	โต๊ะเทเบิลเทนนิส		9	2550	
10	ชุดรับแขก	1.8 ม.*1.5 ม.	5	2530,2550	
11	ตู้เหล็ก 2 บาน		50	2550	
12	ตู้กระจกบานเลื่อน		8	2550	
13	ตู้ไม้โชว์		10	2550	
14	คอมพิวเตอร์		20	2550	
15	เครื่องปริ้นเตอร์		15	2550,2551	
16	เครื่องเล่น DVD	LQ	17		
17	วิทยุเทป DVD	LQ	20	2551	
18	เครื่องปรับอากาศ		27	2550	
19	โทรศัพท์		8	2550	
20	จัดลมพัดบาน, พัดลมโถง	16 นิ้ว	90	2534,2538	
21	เครื่องช่วยสอน พร้อมแม่ค้		8	2550	
22	เก้าอี้ประชุม	CC 80	215	2549	
23	เก้าอี้กลมหัวไม้		60	50	
24	โต๊ะญี่ปุ่น		62	2551	
25	เครื่องรับสื่อสารติดตามตัว	Spender245 (280M)	4	2550	
			22	2551	
26	แม็กกาโฟนมือถือ				

บัญชีรายการของอาคารทรัพย์สิน(วัสดุ-ครุภัณฑ์/ที่ดิน-สิ่งก่อสร้าง)

โรงเรียนวัดบ่อ (นันทวิทยา)

ประเภทครุภัณฑ์ ระดับประถม และมัธยม

ที่	รายการ	รุ่น/ขนาด	จำนวน	ปีที่มา	หมายเหตุ
27	โต๊ะครู	24 นิ้ว * 42 นิ้ว	55	2534	
28	โต๊ะคอมพิวเตอร์		22	2539	
29	โต๊ะอาหารพร้อมม้านั่ง 8 คน	50*60 ซม.	49	2530	
30	ตู้ไม้เก็บอุปกรณ์ตามแบบ สปช.		7	2535	
31	เครื่องพิมพ์ดีดไฟฟ้า	13 นิ้ว	1	2546	
32	กล้องถ่าย V.D.O พานาโซนิค	M3000	1	2538	
33	กล้องถ่ายรูป Pentax	Fspio	1	2537	
34	เครื่องโทรสาร ซาร์ป		1	2548	
35	โทรทัศน์สี Distar	20 นิ้ว	30	2539	
36	โทรทัศน์สี Star Light	20 นิ้ว	1	2540	
37	โทรทัศน์สี พานาโซนิค	20 นิ้ว	1	2540	
38	โทรทัศน์สี Sony	21 นิ้ว	5	2543	
39	โทรทัศน์สี Philips	21 นิ้ว	6	2537	
40	โทรทัศน์สี มิตซูบิชิ	21 นิ้ว	1	2540	
41	โทรทัศน์สี Sharp	25 นิ้ว	1	2534	
42	โทรทัศน์สี Sony	29 นิ้ว	2	2539	
43	โทรทัศน์สี NEC	CX/26 นิ้ว	2	2540	
44	เครื่องปรับอากาศ PROTEC	12000 BTU	3	2537	
45	เครื่องปรับอากาศ ENGEENIA	12000 BTU	2	2539	
46	เครื่องปรับอากาศ PROTEC	30000 BTU	1	2540	
47	เครื่องปรับอากาศ MITSUBISHI	12000 BTU	1	2541	
48	ชั้นวางเอกสารตั้งของ		13	2547	
49	เครื่องกรองน้ำ	TSE-4 ^๕	2	2545	

บัญชีรายละเอียดทรัพย์สิน (วัสดุ-ครุภัณฑ์/ที่ดิน-สิ่งก่อสร้าง)

โรงเรียนวัดบ่อ (มหาวิทยาลัย)

ประเภทครุภัณฑ์ ระดับประถม และมัธยม

ที่	รายการ	รุ่น/ขนาด	จำนวน	ปีที่มา	หมายเหตุ
50	เมโลเดียน 25 คีย์	Suzuki โซปราโน	16	2550	อบจ.นบ.
51	เมโลเดียน 27 คีย์	Suzuki เสียงอัลโต	8	2550	อบจ.นบ.
52	เมโลเดียน 22 คีย์	Suzuki เสียงอัลโต	8	2550	อบจ.นบ.
53	เมโลเดียน 34 คีย์	Suzuki เสียงอัลโต	8	2550	อบจ.นบ.
54	เมโลเดียน 36 คีย์	Suzuki เสียงเทนเนอร์	4	2550	อบจ.นบ.
55	กลองแจ๊สชุด 5 ใบ	GRETSCH รุ่น PLANETZ	1	2550	อบจ.นบ.
56	กลองทอมบ้า	LP รุ่น ASPIRE	1	2550	อบจ.นบ.
57	เบลไรล่า(กลาง)	ROYAL รุ่น 100	1	2550	อบจ.นบ.
58	เบลไรล่า(ใหญ่)	ROYAL รุ่น 200	1	2550	อบจ.นบ.
59	วงดนตรีสากล			2548	อบจ.นบ.
	1. กลองแจ๊ส		1 ชุด		อบจ.นบ.
	2. กีตาร์ไฟฟ้า		1 ตัว		อบจ.นบ.
	3. กีตาร์เบสไฟฟ้า		2 ตัว		อบจ.นบ.
	4. คีย์บอร์ด		1 ตัว		อบจ.นบ.
	5. ทรัมเปต		1 ตัว		อบจ.นบ.
	6. เทนเนอร์แซกโซโฟน		1 ตัว		อบจ.นบ.
	7. แอมป์ไฟร์สำหรับกีตาร์พร้อมลำโพง		1 ชุด		อบจ.นบ.
	8. แอมป์ไฟร์สำหรับคีย์บอร์ดพร้อม ลำโพง		1 ตัว		อบจ.นบ.
	9. แอมป์ไฟร์สำหรับร้องเพลงพร้อม ลำโพง		1 ชุด		อบจ.นบ.
	10. ทรอมโบน		1 ตัว		อบจ.นบ.
	11. อัลโตแซกโซโฟน		1 ตัว		อบจ.นบ.
	12. บารี่แซกโซโฟน		1 ตัว		อบจ.นบ.
60	เครื่องแม่ข่าย	DELL/Power 830 Server	1	2549	อบจ.นบ.
61	คอมพิวเตอร์ลูกข่าย	DELL/OPTiPlex 170L	50	2549	อบจ.นบ.
62	เครื่องกระจายสัญญาณ	Allied Telesyn/AT-8026T	3	2549	อบจ.นบ.

บัญชีรายละเอียดทรัพย์สิน (วัสดุ-ครุภัณฑ์/ที่ดิน-สิ่งก่อสร้าง)

โรงเรียนวัดบ่อ (นันทวิทยา)

ประเภทครุภัณฑ์ ระดับประถม และมัธยม

รายการ	รุ่น/ขนาด	จำนวน	ปีที่มา	หมายเหตุ
เครื่องสำ: องไฟฟ้า	Syndome/SZ-1001 pro	26	2549	อบจ.นบ.
Laser Printer	SAMSUNG/ML2250	1	2549	อบจ.นบ.
Inkjet Print	HP/Deskjet 3845	1	2549	อบจ.นบ.
Scanner	Canon-Scan 420CF	1	2549	อบจ.นบ.
Projecter	BenQ/MI-770	1	2549	อบจ.นบ.
จอ Projcrtcr	Vertex/Sq.ure Format 1:1	1	2549	อบจ.นบ.
USB Modem		1	2549	อบจ.นบ.
บุฟ้ง		50	2549	อบจ.นบ.
จุดไฟฟ้า, LAN		51	2549	อบจ.นบ.
โต๊ะคอมพิวเตอร์		51	2549	อบจ.นบ.
เก้าอี้คอมพิวเตอร์		51	2549	อบจ.นบ.
จะเข้		4	2549	อบจ.นบ.
ขิม		2	2549	อบจ.นบ.
ระนาดพร้อมรางและไม้ตี		1 ชุด	2549	อบจ.นบ.
ระนาดทุ้มพร้อมรางและไม้ตี		1 ชุด	2549	อบจ.นบ.
ระนาดเอกเหล็กพร้อมรางและไม้ตี		1 ชุด	2549	อบจ.นบ.
ระนาดทุ้มเหล็กพร้อมรางและไม้ตี		1 ชุด	2549	อบจ.นบ.
ฆ้องวงเล็ก		2 วง	2549	อบจ.นบ.
ฆ้องวงใหญ่		2 วง	2549	อบจ.นบ.
กลองแขก		2 คู่	2549	อบจ.นบ.
ขลุ่ยหลีบ		2 เล้า	2549	อบจ.นบ.
ขลุ่ยเพียงออ		2 เล้า	2549	อบจ.นบ.
ซอด้วง		4 คัน	2549	อบจ.นบ.
ซออู้		4 คัน	2549	อบจ.นบ.
โหม-รำมะนา		2 คู่	2549	อบจ.นบ.
ฉิ่ง		2 คู่	2549	อบจ.นบ.
ฉาบใหญ่				

บัญชีรายละเอียดทรัพย์สิน (วัสดุ-ครุภัณฑ์/ที่ดิน-สิ่งก่อสร้าง)

โรงเรียนวัดบ่อ (มหาวิทยาลัย)

ประเภทครุภัณฑ์ ระดับประถม และมัธยม

ที่	รายการ	รุ่น/ขนาด	จำนวน	ปีที่มา	หมายเหตุ
90	ฉาบเหล็ก		2 คู่	2549	อบจ.นบ.
91	กรับไม้		2 คู่	2549	อบจ.นบ.
92	กระจางโหม่ง		2 กระจาง	2549	อบจ.นบ.
93	ซอด้		2 คัน	2547	งบประมาณ
94	ซอด้		2 คัน	2546	งบประมาณ
95	ซอด้		1 คัน	2547	งบประมาณ
95	ซอด้		3 คัน	2551	งบประมาณ
97	ซอด้วง		2 คัน	2545	งบประมาณ
98	ซอด้วง		1 คัน	2546	งบประมาณ
99	ซอด้วง		4 คัน	2547	งบประมาณ
100	ซอด้วง		3 คัน	2551	งบประมาณ
101	ขิม		2	2545	งบประมาณ
102	ขิม		2	2546	งบประมาณ
103	ระนาดเอก		1	2545	บริจาค
104	ระนาดทุ้ม		1	2545	บริจาค
105	ฆ้องวงใหญ่		1	2545	บริจาค
106	ฆ้องวงเล็ก		1	2545	บริจาค
107	กลองแขก		2	2545	บริจาค
108	ตุก. โหม่ง		3	2545	บริจาค
109	กระ จัง โหม่ง		1	2545	บริจาค
110	ไม้ฆ้องเล็ก		1	2547	งบประมาณ
111	ไม้ฆ้องใหญ่		2	2547 49	งบประมาณ
112	ฉาบเล็ก		1	2545	บริจาค
113	กรับ		1	2545	บริจาค
114	จเข้		2	2545	เงิน บกศ.
115	เมโลเคียน	Angle 32 Key	24	2545	เงิน บกศ.
116	เมโลเคียน	Angle 32 Key	24	2549	เงินอุดหนุน

บัญชีรายละเอียดทรัพย์สิน (วัสดุ-ครุภัณฑ์/ที่ดิน-สิ่งก่อสร้าง)

โรงเรียนวัดบ่อ (นันทวิทยา)

ประเภทครุภัณฑ์ ระดับประถม และมัธยม

ที่	รายการ	รุ่น/ขนาด	จำนวน	ปีที่มา	หมายเหตุ
117	กลองพาทเรด	ขนาด 12 นิ้ว	8	2545	เงิน บกศ.
118	กลองเทนเนอร์	ขนาด 16 นิ้ว	2	2545	เงิน บกศ.
119	ฉาบทองเหลือง	ขนาด 12 นิ้ว	2	2545	เงิน บกศ.
120	ฉาบทองเหลือง	ขนาด 16 นิ้ว	1	2548	งบประมาณ
121	ฉาบทองเหลือง	ขนาด 12 นิ้ว	2	2543	เงินอุดหนุน
122	มาร์ชิ่งเบล		4	2545	เงิน บกศ.
123	อะไหล่เบลโลล่า		9	245	เงิน บกศ.
124	กลองทอมไม้		3	2545	เงิน บกศ.
125	ฉิ่งเล็ก		5	2545	เงิน บกศ.
126	ฉิ่ง		1	2545	บริจาค
127	แถมโบรินโลหะอย่างดี		5	2545	เงิน บกศ.
128	กรับไม้		5	2545	เงิน บกศ.
129	โหนดินเผา		1	2546	งบประมาณ
130	รามะนาไม้ประคู้		1	2546	งบประมาณ
131	กลองพาทเรดใหญ่	ขนาด 24 นิ้ว	1	2550	

บัญชีรายละเอียดทรัพย์สิน (เงิน)

โรงเรียน วัดบ่อ (นันทวิทยา)

ประเภท รายงานการเงินคงเหลือ ณ วันที่ 21 เดือน พฤษภาคม พ.ศ. 2552

ระดับประถมศึกษา

	รายการ	จำนวนเงิน
1	บัญชีธนาคารกรุงไทย สาขาปากเกร็ด ชื่อบัญชี เงินอุดหนุนโรงเรียนวัดบ่อ บัญชีเลขที่ 123-1-30716-1	1,647,359.45 บาท
2	บัญชีธนาคารออมสิน สาขาปากเกร็ด ชื่อบัญชี เงินรายได้สถานศึกษาโรงเรียนวัดบ่อ บัญชีเลขที่ 01-0206-20-089796-0	964,511.23 บาท
3	บัญชีธนาคารออมสิน สาขาปากเกร็ด ชื่อบัญชี โครงการอาหารกลางวันก่อนประถม บัญชีเลขที่ 01-0206-20-076414-8	1,922,354.98 บาท

ผู้รับรองข้อมูล



(นายจรินทร์ ลักขณะชัย)

ตำแหน่ง ผู้อำนวยการโรงเรียนวัดบ่อ (นันทวิทยา)

งานที่แจ้งข้อมูล โรงเรียนวัดบ่อ (นันทวิทยา) สังกัด สพท.นนทบุรี เขต2

- โปรดกรอกข้อมูลในข้อ 1
- โปรดทำเครื่องหมาย / ใน หน้าหัวข้อตามที่ต้องการ และหากมีข้อมูลของไร่ เขตศตหลายแห่งโปรดจัดทำเอกสารเพิ่มเติมเป็นแผ่นต่อไป
- ข้อมูลตามข้อ 1 และ 2 โปรดจัดทำผังประกอบด้วย

1. ปัจจุบันใช้ราชพัสดุแปลงหมายเลขทะเบียนที่ - หนังสือสำคัญสำหรับที่ดินเป็น -

เลขที่ - ตั้งอยู่ที่ถนน แขวง/ตำบล -

เขต/อำเภอ - กรุงเทพมหานคร/จังหวัด -

จำนวนเนื้อที่ไร่ - ไร่ - งาน - ตาราง

มีสิ่งปลูกสร้างจำนวน - รายการ/พื้นที่ - ตารางเมตร

2. การถ่ายโอนงานและการรับโอนงาน

2.1 ชื่อหน่วยงานที่ถ่ายโอน โรงเรียนวัดบ่อ (นันทวิทยา)

2.2 ชื่อหน่วยงานที่รับโอน

(1) ชื่อเดิม เทศบาลนครปากเกร็ด

(2) ชื่อเดิม รบ.ปรับปรุง กระทรวง.....

2.3 ก่อนถ่ายโอนงานเคยใช้ที่ราชพัสดุตามข้อ 1

จำนวนเนื้อที่ - ไร่ - งาน - ตารางวา

สิ่งปลูกสร้างจำนวน - รายการ/พื้นที่ - ตารางเมตร

3. การเปลี่ยนชื่อหน่วยงาน

ชื่อหน่วยงาน

3.1 ชื่อเดิม.....

3.2 ชื่อเดิม รบ.ปรับปรุง กระทรวง.....

(นายจิ้น ลักขณะอารีย์)

ตำแหน่ง ผู้อำนวยการโรงเรียนวัดบ่อ (นันทวิทยา)



ที่ ศบ 04077.055/083

โรงเรียนวัดบ่อ (นันทวิทยา) ศพฐ.
ตำบลปากเกร็ด อำเภอปากเกร็ด
จังหวัดนนทบุรี 11120

12 มีนาคม 2552

เรื่อง แนวทางการถ่ายโอนสิทธิการครอบครองการใช้ที่ราชพัสดุ
เรียน ผู้อำนวยการสำนักงานเขตพื้นที่การศึกษานนทบุรี เขต 2

อ้างถึง หนังสือสำนักงานเขตพื้นที่การศึกษานนทบุรี เขต 2 ที่ ศบ 04077/780 ลง. 17 กุมภาพันธ์ 2552

- สิ่งที่ส่งมาด้วย 1. แบบ ทบ.12 จำนวน 1 ชุด
- 2. แบบส่งคืนที่ราชพัสดุ จำนวน 1 ชุด

ตามหนังสืออ้าง สำนักงานเขตพื้นที่การศึกษานนทบุรี เขต 2 ให้โรงเรียนในสังกัดที่
ได้รับการประเมินให้โอนไปสังกัดองค์กรปกครองส่วนท้องถิ่น ดำเนินการ ดำรวจที่ดิน อาคาร และสิ่ง
ปลูกสร้าง ใช้ประโยชน์ในราชการของสถานศึกษา ทั้งที่ขึ้นทะเบียนที่ราชพัสดุและยังไม่ได้ขึ้นทะเบียน
ที่ราชพัสดุ ความแจ้งแล้วนั้น

บัดนี้ ทางโรงเรียนได้ดำเนินการสำรวจตามแบบ ทบ.12 เรียบร้อยแล้ว และได้ส่ง
มาพร้อมนี้

จึงเรียนมาเพื่อ โปรดทราบและดำเนินการ

ขอแสดงความนับถือ

(นายจวิน ถิ่นชะเอววิธ)

ผู้อำนวยการ โรงเรียนวัดบ่อ (นันทวิทยา)

แบบแจ้งการย้ายโอนงาน การรับโอนงาน การเปลี่ยนชื่อหน่วยงาน
หน่วยงานที่แจ้งข้อมูล โรงเรียนวัดบ่อ(นันทวิทยา)

สังกัดสำนักงานเขตพื้นที่การศึกษามหาสารคาม เขต 2

-โปรดกรอกข้อมูลในข้อ 1
 -โปรดทำเครื่องหมาย ใน หน้าหัวข้อตามที่ต้องการและหากมีข้อมูลของที่ราชพัสดุภายนอกแห่ง
 โปรดจัดทำเอกสารเพิ่มเติมเป็นแนบต่อไป
 -ข้อมูลตาม ข้อ 1 และ 2 โปรดจัดทำทั้งประกอบหัวข

1. ปัจจุบันใช้ที่ราชพัสดุแปลงหมายเลขทะเบียนที่ หนังสือสำคัญสำหรับที่ดินเป็น.....
 เลขที่ 109/1 ตั้งอยู่ที่ถนนแจ้งวัฒนะ แขวงท่าบ่อ ปากเกร็ด เขตท่าบ่อ ปากเกร็ด จังหวัดนนทบุรี
 จำนวนเนื้อที่ที่ใช้ 3 ไร่ 2 งาน - ตารางวา
 มีสิ่งปลูกสร้างจำนวน 13 รายการ/พื้นที่ 4,285.55 ตารางเมตร

2. การอ่านโอนงานและการรับย้ายโอน
 2.1 ชื่อหน่วยงานที่อ่านโอน โรงเรียนวัดบ่อ(นันทวิทยา)

2.2 ชื่อหน่วยงานที่รับโอน
 (1) ชื่อเดิม เทศบาลนครปากเกร็ด
 (2) ชื่อตามร่าง พ.ร.บ. ปรับปรุง กระทรวงฯ.....

2.3 ก่อนอ่านโอนงานเลขใช้ที่ราชพัสดุ ตามข้อ 1
 จำนวนเนื้อที่ 3 ไร่ 2 งาน - ตารางวา
 สิ่งปลูกสร้างจำนวน 13 รายการ/พื้นที่ 4,285.55 ตารางเมตร

3. การเปลี่ยนชื่อหน่วยงาน
 ชื่อหน่วยงาน

3.1 ชื่อเดิม.....
 3.2 ชื่อตามร่าง พ.ร.บ. ปรับปรุง กระทรวงฯ.....

ลงชื่อ.....
 (นางจวัน อักษรชะวารี)

ตำแหน่งผู้อำนวยการโรงเรียนวัดบ่อ(นันทวิทยา)
 วันที่ 12 มี.ค. 2552

ชื่อส่วนราชการผู้ส่งคืน โรงเรียน วัดป่า (อ.นวกักท)
 ที่ตั้งของที่ราชพัสดุอยู่ในท้องที่จังหวัด น่าน

แผนที่

ลำดับ ที่	หมายเลขทะเบียน ที่ดินที่ราชพัสดุและ เอกสารสิทธิสำหรับที่ดิน	ที่ดิน		อาคารหรือสิ่งปลูกสร้าง		หมายเหตุ
		อาณาเขต จำนวนเนื้อที่และการสงวน	การใช้ประโยชน์ ก่อนสงวน	รายการที่รายละเอียด	การใช้ประโยชน์ ก่อนสงวน	
๑๖๓๕	(๒) ๑. หมายเลขทะเบียนที่ราชพัสดุ ๒. หมายเลขเอกสาร สิทธิสำหรับที่ดิน	(๓) ๑. อาณาเขต ทิศตะวันออก ๑๓ ทิศตะวันตก ๑๓ ทิศเหนือ ๑๓ ทิศใต้ ๑๓ ประมาณ ๕ ไร่ ๒ งาน วา ๒. จำนวนเนื้อที่ สงวนทั้งหมด ประมาณ ๕ ไร่ ๒ งาน วา ๓. การสงวน สงวนทั้งหมด สงวนบางส่วน จำนวนเนื้อที่ ประมาณ ๕ ไร่ ๒ งาน วา	(๔) ๑. ราชการ ๒. ราชการ ๓. ราชการ ๔. ราชการ ๕. ราชการ ๖. ราชการ ๗. ราชการ ๘. ราชการ ๙. ราชการ ๑๐. ราชการ ๑๑. ราชการ ๑๒. ราชการ ๑๓. ราชการ ๑๔. ราชการ ๑๕. ราชการ ๑๖. ราชการ ๑๗. ราชการ ๑๘. ราชการ ๑๙. ราชการ ๒๐. ราชการ ๒๑. ราชการ ๒๒. ราชการ ๒๓. ราชการ ๒๔. ราชการ ๒๕. ราชการ ๒๖. ราชการ ๒๗. ราชการ ๒๘. ราชการ ๒๙. ราชการ ๓๐. ราชการ ๓๑. ราชการ ๓๒. ราชการ ๓๓. ราชการ ๓๔. ราชการ ๓๕. ราชการ ๓๖. ราชการ ๓๗. ราชการ ๓๘. ราชการ ๓๙. ราชการ ๔๐. ราชการ ๔๑. ราชการ ๔๒. ราชการ ๔๓. ราชการ ๔๔. ราชการ ๔๕. ราชการ ๔๖. ราชการ ๔๗. ราชการ ๔๘. ราชการ ๔๙. ราชการ ๕๐. ราชการ ๕๑. ราชการ ๕๒. ราชการ ๕๓. ราชการ ๕๔. ราชการ ๕๕. ราชการ ๕๖. ราชการ ๕๗. ราชการ ๕๘. ราชการ ๕๙. ราชการ ๖๐. ราชการ ๖๑. ราชการ ๖๒. ราชการ ๖๓. ราชการ ๖๔. ราชการ ๖๕. ราชการ ๖๖. ราชการ ๖๗. ราชการ ๖๘. ราชการ ๖๙. ราชการ ๗๐. ราชการ ๗๑. ราชการ ๗๒. ราชการ ๗๓. ราชการ ๗๔. ราชการ ๗๕. ราชการ ๗๖. ราชการ ๗๗. ราชการ ๗๘. ราชการ ๗๙. ราชการ ๘๐. ราชการ ๘๑. ราชการ ๘๒. ราชการ ๘๓. ราชการ ๘๔. ราชการ ๘๕. ราชการ ๘๖. ราชการ ๘๗. ราชการ ๘๘. ราชการ ๘๙. ราชการ ๙๐. ราชการ ๙๑. ราชการ ๙๒. ราชการ ๙๓. ราชการ ๙๔. ราชการ ๙๕. ราชการ ๙๖. ราชการ ๙๗. ราชการ ๙๘. ราชการ ๙๙. ราชการ ๑๐๐. ราชการ	(๕) ๑. ลักษณะรูปทรง ๒. ขนาด ๓. จำนวน ๔. ลักษณะ ๕. ลักษณะ ๖. ลักษณะ ๗. ลักษณะ ๘. ลักษณะ ๙. ลักษณะ ๑๐. ลักษณะ ๑๑. ลักษณะ ๑๒. ลักษณะ ๑๓. ลักษณะ ๑๔. ลักษณะ ๑๕. ลักษณะ ๑๖. ลักษณะ ๑๗. ลักษณะ ๑๘. ลักษณะ ๑๙. ลักษณะ ๒๐. ลักษณะ ๒๑. ลักษณะ ๒๒. ลักษณะ ๒๓. ลักษณะ ๒๔. ลักษณะ ๒๕. ลักษณะ ๒๖. ลักษณะ ๒๗. ลักษณะ ๒๘. ลักษณะ ๒๙. ลักษณะ ๓๐. ลักษณะ ๓๑. ลักษณะ ๓๒. ลักษณะ ๓๓. ลักษณะ ๓๔. ลักษณะ ๓๕. ลักษณะ ๓๖. ลักษณะ ๓๗. ลักษณะ ๓๘. ลักษณะ ๓๙. ลักษณะ ๔๐. ลักษณะ ๔๑. ลักษณะ ๔๒. ลักษณะ ๔๓. ลักษณะ ๔๔. ลักษณะ ๔๕. ลักษณะ ๔๖. ลักษณะ ๔๗. ลักษณะ ๔๘. ลักษณะ ๔๙. ลักษณะ ๕๐. ลักษณะ ๕๑. ลักษณะ ๕๒. ลักษณะ ๕๓. ลักษณะ ๕๔. ลักษณะ ๕๕. ลักษณะ ๕๖. ลักษณะ ๕๗. ลักษณะ ๕๘. ลักษณะ ๕๙. ลักษณะ ๖๐. ลักษณะ ๖๑. ลักษณะ ๖๒. ลักษณะ ๖๓. ลักษณะ ๖๔. ลักษณะ ๖๕. ลักษณะ ๖๖. ลักษณะ ๖๗. ลักษณะ ๖๘. ลักษณะ ๖๙. ลักษณะ ๗๐. ลักษณะ ๗๑. ลักษณะ ๗๒. ลักษณะ ๗๓. ลักษณะ ๗๔. ลักษณะ ๗๕. ลักษณะ ๗๖. ลักษณะ ๗๗. ลักษณะ ๗๘. ลักษณะ ๗๙. ลักษณะ ๘๐. ลักษณะ ๘๑. ลักษณะ ๘๒. ลักษณะ ๘๓. ลักษณะ ๘๔. ลักษณะ ๘๕. ลักษณะ ๘๖. ลักษณะ ๘๗. ลักษณะ ๘๘. ลักษณะ ๘๙. ลักษณะ ๙๐. ลักษณะ ๙๑. ลักษณะ ๙๒. ลักษณะ ๙๓. ลักษณะ ๙๔. ลักษณะ ๙๕. ลักษณะ ๙๖. ลักษณะ ๙๗. ลักษณะ ๙๘. ลักษณะ ๙๙. ลักษณะ ๑๐๐. ลักษณะ	(๖) ๑. ได้ส่งแผนที่ส่งมอบ แสดงที่ตั้งที่ราชพัสดุ แปลงใหม่ จำนวน แผ่น ๒. จำนวนอาคารหรือ สิ่งปลูกสร้างซึ่งเป็น ที่ราชพัสดุในที่ดิน แปลงนี้ทั้งหมดมี รายการ <input checked="" type="checkbox"/> ส่งคืนทั้งหมด <input type="checkbox"/> ส่งคืนบางรายการ จำนวน รายการ	

แผนผังโรงเรียนวัดป้อ (นันทวิทยา)

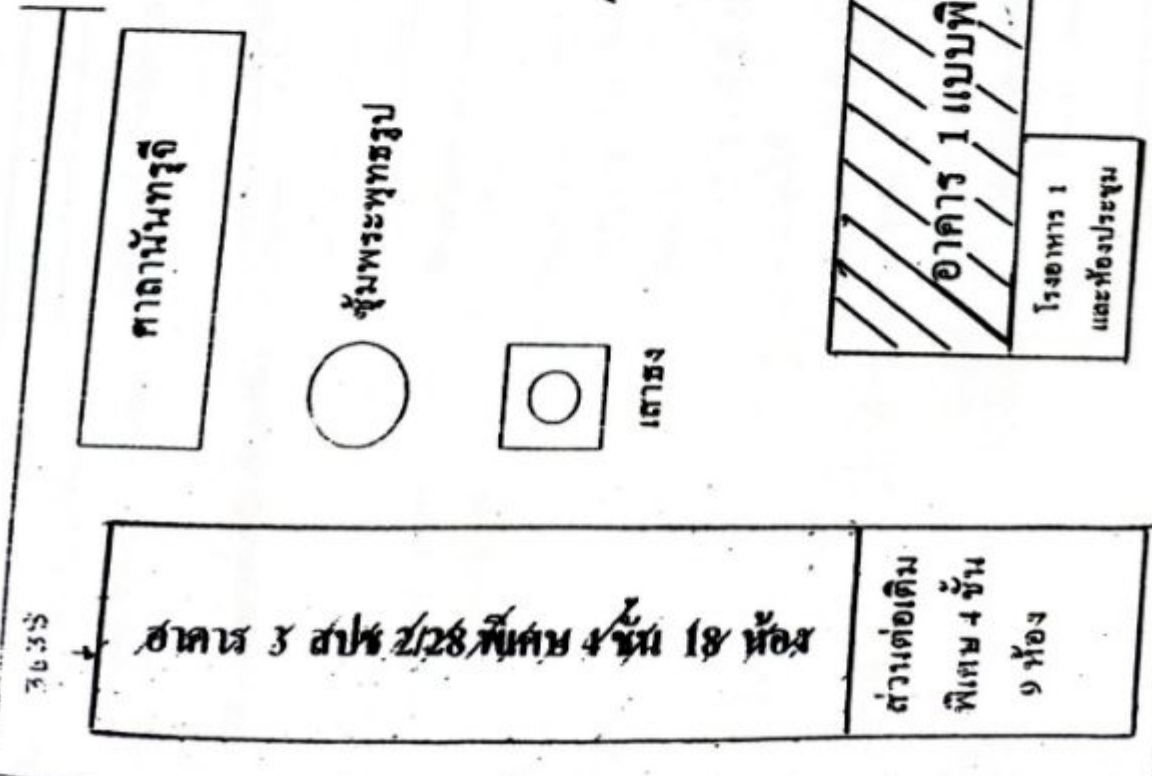

คานานันทบุรี



ซุ้มพระพุทธรูป

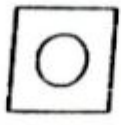

เสาธง

อาคาร 1 แบบพิเศษ วัดป้อ 4 ชั้น 15 ห้องเรียน

โรงอาหาร 1 และห้องประชุม

อาคาร 3 สปข. 2/28 พิเศษ 4 ชั้น 18 ห้อง

ส่วนต่อเติม พิเศษ 4 ชั้น 9 ห้อง



ศาลาดวงมณีวัดป้อ

ป้อมประชาสัมพันธ์

อาคาร 2 สปข. 2/28 3 ชั้น

779
780

อาคาร เอนกประสงค์

บ้านพักครู 3 หน่วย

ชื่อส่วนราชการผู้ส่งคืน (โรงเรียนวัดมอ (ธรรมาภิบาล))
 ที่ตั้งของที่ราชพัสดุอยู่ในท้องที่จังหวัด นครราชสีมา

แผนที่

ลำดับ ที่	หมายเลขทะเบียน ที่ดินที่ราชพัสดุและ เอกสารสิทธิสำหรับที่ดิน	ที่ดิน			อาคารหรือสิ่งปลูกสร้าง		หมายเหตุ
		อาณาเขต จำนวนเนื้อที่และการสงวน	การใช้ประโยชน์ ก่อนสงวน	รายการที่รายละเอียด	การใช้ประโยชน์ ก่อนสงวน		
(๑)	(๒)	(๓)	(๔)	(๕)	(๖)	(๗)	
๓๖๓๗	๑. หมายเลขทะเบียนที่ราชพัสดุ ๒. หมายเลขเอกสาร สิทธิสำหรับที่ดิน ตำบล/แขวง ปากเกร็ด อำเภอ/เขต ปากเกร็ด จังหวัด นครราชสีมา	๑. อาณาเขต ทิศตะวันออก ๑๓ ต.ลาดหญ้า ก.เกร็ด ทิศตะวันตก ๑๓ ๑๓๖๐ ทิศเหนือ ๑๓ ต.ลาดหญ้า ก.เกร็ด ต.ลาดหญ้า ก.เกร็ด ทิศใต้ ๑๓ ก.ลาดหญ้า ก.เกร็ด ๒. จำนวนเนื้อที่ ประมาณ ๓. ไร่ ๒ งาน ไร่ ๓. การสงวน <input checked="" type="checkbox"/> สงวนทั้งหมด <input type="checkbox"/> สงวนบางส่วน จำนวนเนื้อที่ ประมาณ ๑. ไร่ ๒ งาน ไร่	อาคารเรียน	๐ ลักษณะรูปทรง อาคาร ๓ ชั้น ๑๒ ห้องเรียน มห.ศ.ป.๖. ๒/๒๘ ขนาด ๑๕.๒๖ x ๔๖.๖๐ เสา ก.ล.ค. ฝา ก.ล.ค. พื้น ก.ล.ค. หลังคา ผนัง/สังกะสี ปลูกสร้างเมื่อปี พ.ศ. ๒๕๓๔ <input checked="" type="checkbox"/> ขึ้นทะเบียนที่ราชพัสดุแล้วเมื่อ ปี พ.ศ. ๒๕๓๔ จำนวนที่ ๕๖/๑๗๘ <input type="checkbox"/> ยังไม่ได้ขึ้นทะเบียนที่ราชพัสดุ (ต่อแผนที่ รายการที่ ๐)	อาคารเรียน	๑. ได้ส่งแผนที่ส่งแจ้ง แสดงที่ตั้งที่ราชพัสดุ แปลงนี้มา จำนวน ๑ แผ่น ๒. จำนวนอาคารหรือ สิ่งปลูกสร้างซึ่งเป็น ที่ราชพัสดุในที่ดิน แปลงนี้ทั้งหมดมี รายการ <input checked="" type="checkbox"/> ส่งคืนทั้งหมด <input type="checkbox"/> ส่งคืนบางรายการ จำนวน รายการ	

แผนผังโรงเรียนวัดป้อ (นันทวิทยา)

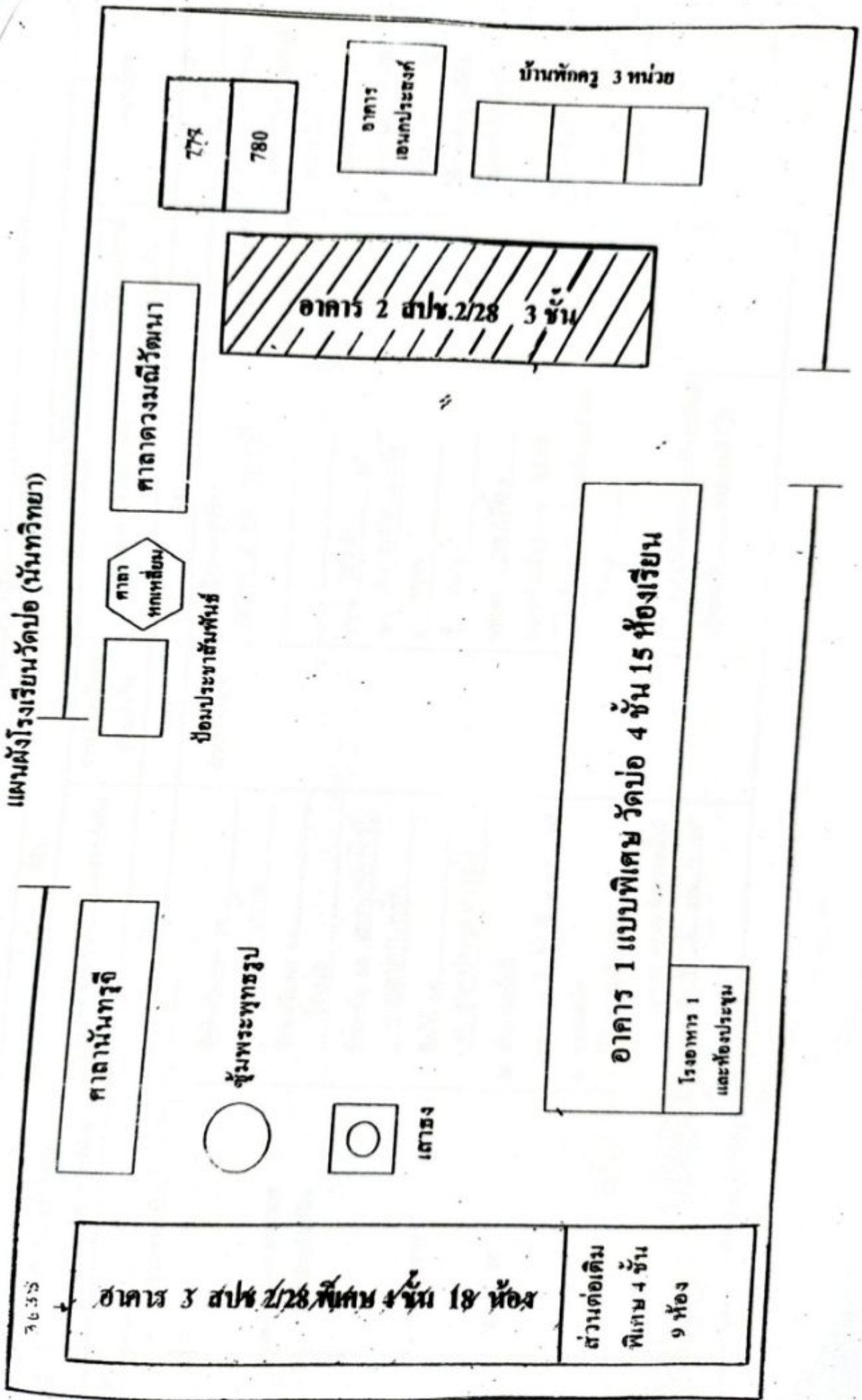

279
780

อาคาร
เสนอประสงค์

บ้านพักครู 3 หน่วย

อาคาร 2 สปช.2/28 3 ชั้น

ศาลาธรรมนิวัตนา

ศาลา
หกเหลี่ยม

ป้อมประชาสามพันสี่

ศาลานันทบุรี

ซุ้มพระพุทธรูป

เสาธง

7635
อาคาร 3 สปช. 2/28 พิเศษ 4 ชั้น 18 ห้อง
ส่วนต่อเติม
พิเศษ 4 ชั้น
9 ห้อง

อาคาร 1 แบบพิเศษ วัดป้อ 4 ชั้น 15 ห้องเรียน
โรงอาหาร 1
และห้องประชุม

ชื่อส่วนราชการผู้ส่งคืน โรงพิมพ์ (มหาวิทยาลัย)
 ที่ตั้งของที่ราชพัสดุอยู่ในท้องที่จังหวัด นนทบุรี

ลำดับ ที่	หมายเลขทะเบียน ที่ดินที่ราชพัสดุและ เอกสารสิทธิสำหรับที่ดิน	ที่ดิน			อาคารหรือสิ่งปลูกสร้าง		หมายเหตุ
		อาณาเขต จำนวนเนื้อที่และการสงวน (๓)	การใช้ประโยชน์ ก่อนสงวน (๔)	รายการที่รายละเอียด (๕)	การใช้ประโยชน์ ก่อนสงวน (๖)		
(๑)	๑. หมายเลขทะเบียนที่ราชพัสดุ ๒. หมายเลขเอกสาร สิทธิสำหรับที่ดิน	๑. อาณาเขต ทิศตะวันออก จด ทิศตะวันตก จด ทิศเหนือ จด ทิศใต้ จด จำนวนเนื้อที่ ประมาณ ๓. ไร่ ๓. งาน ๓. วา	อาคาร ๖ ชั้น	๐ ลักษณะรูปร่าง ขนาด ๑๒ x ๒๑ ม. เสา ๓ คู่ กคค. ๒ ม. ฝา กคค. พื้น กคค. หลังคา ปลูกสร้างเมื่อปี พ.ศ. ๒๕๒๕ <input type="checkbox"/> ซึ่มีทะเบียนที่ราชพัสดุแล้วเมื่อ ปี พ.ศ. จำนวน ๓. ไร่ ๓. งาน ๓. วา	๑. ว่าง <input checked="" type="checkbox"/> ส่งคืนทั้งหมด <input type="checkbox"/> ส่งคืนบางส่วน	๑. ได้ส่งแผนที่ส่งแปล แสดงที่ตั้งที่ราชพัสดุ แปลงนี้มา จำนวน แปลง ๒. จำนวนอาคารหรือ สิ่งปลูกสร้างซึ่งเป็น ที่ราชพัสดุในที่ดิน แปลงนี้ทั้งหมดมี รายการ <input checked="" type="checkbox"/> ส่งคืนทั้งหมด <input type="checkbox"/> ส่งคืนบางส่วนรายการ จำนวน รายการ	

แผนผังโรงเรียนวัดบ่อ (นันทวิทยา)

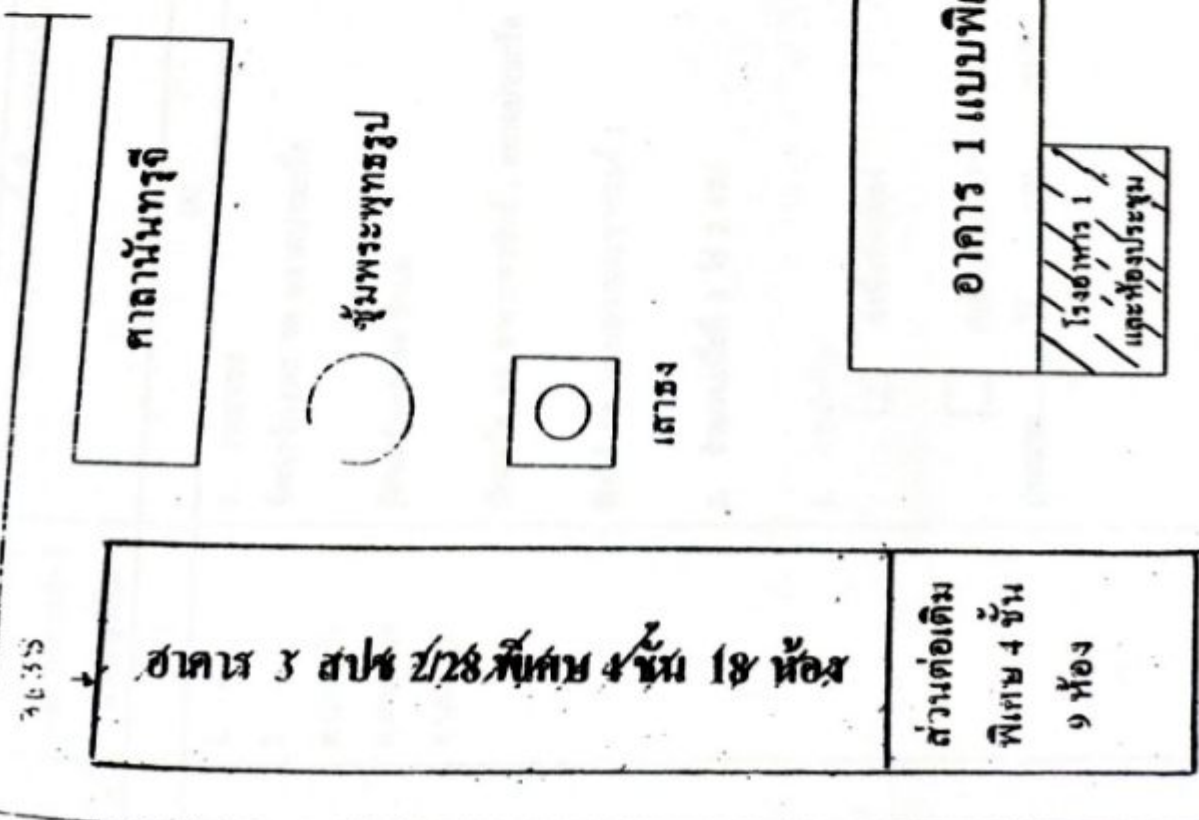

อาคาร 3 สภช. 2/28 ชั้น 4 ชั้น 18 ห้อง	ส่วนต่อเติมพิเศษ 4 ชั้น 9 ห้อง
---------------------------------------	--------------------------------

คานานันทฤดี

ประชุมพระพุทธรูป

เสาธง

อาคาร 1 แบบพิเศษ วัดบ่อ 4 ชั้น 15 ห้องเรียน

โรงอาหาร 1 และห้องประชุม

อาคาร 2 สภช. 2/28 3 ชั้น

อาคาร
แผนกประสงค์

บ้านพักครู 3 หน่วย

ศาลาดวงมณีวัดมา

ศาลา
หกเหลี่ยม

ช่องประชาสัมพันธ์

279
780

ชื่อส่วนราชการผู้ส่งคืน โรงเรียนวัดบ่อ(โนนทวีทยา)
ที่ตั้งของที่ราชพัสดุอยู่ในท้องที่จังหวัด นครบุรี

แผ่นที่ 1

ลำดับที่	หมายเลขทะเบียนที่ดินที่ราชพัสดุและเอกสารสิทธิสำหรับที่ดิน	ที่ดิน		การใช้ประโยชน์ก่อนส่งคืน	การใช้ประโยชน์ก่อนส่งคืน	หมายเหตุ
		อาณาเขต จำนวนเนื้อที่และการส่งคืน	รายการที่/รายละเอียด			
(1)	(2)	(3)	(4)	(5)	(6)	(7)
3638	1. - 2. - ค. ปากเกร็ด อ. ปากเกร็ด จ. นครบุรี	1. อาณาเขต ทิศตะวันออก จด คลาดปากเกร็ด ทิศตะวันตก จด วัดบ่อ ทิศเหนือ จด อาคารพาณิชย์, คลาดปากเกร็ด ทิศใต้ จด ถนนสุขุมประชาสรรค์ 1 2. จำนวนเนื้อที่ 3 ไร่ 2 งาน 3. การส่งคืน <input checked="" type="checkbox"/> ส่งคืนทั้งหมด <input type="checkbox"/> ส่งคืนบางส่วนจำนวนเนื้อที่ประมาณ.....ไร่.....งาน.....ตร.ว.	การใช้ประโยชน์ก่อนส่งคืน อาคารเรียน	รายการที่/รายละเอียด <input type="radio"/> สักกษะรูปวง อาคารเรียน 4 ชั้น 18 ห้องเรียน ขนาด กว้าง 9.5 เมตร ยาว 54 เมตร พื้นที่ใช้สอย 2,052.0 ตารางเมตร เสา คสล. ฝ้า อิฐบดฉาบเรียบ พื้น คสล. หลังคา กระเบื้องลอนคู่ ปลูกสร้างเมื่อปี พ.ศ. 2540	การใช้ประโยชน์ก่อนส่งคืน อาคารเรียน	1. ได้ส่งแผนที่ส่งจบแปลคงที่ตั้งที่ราชพัสดุแปลงนี้มา จำนวน 1 แผ่น 2. จำนวนอาคารหรือสิ่งปลูกสร้าง ซึ่งเป็นที่ราชพัสดุในที่ดินแปลงนี้ทั้งหมดมี 13 รายการ <input checked="" type="checkbox"/> ส่งคืนทั้งหมด <input type="checkbox"/> ส่งคืนบางส่วนรายการ จำนวน.....รายการ

แผนผังโรงเรียนวัดบ่อ (มัธยมศึกษา)

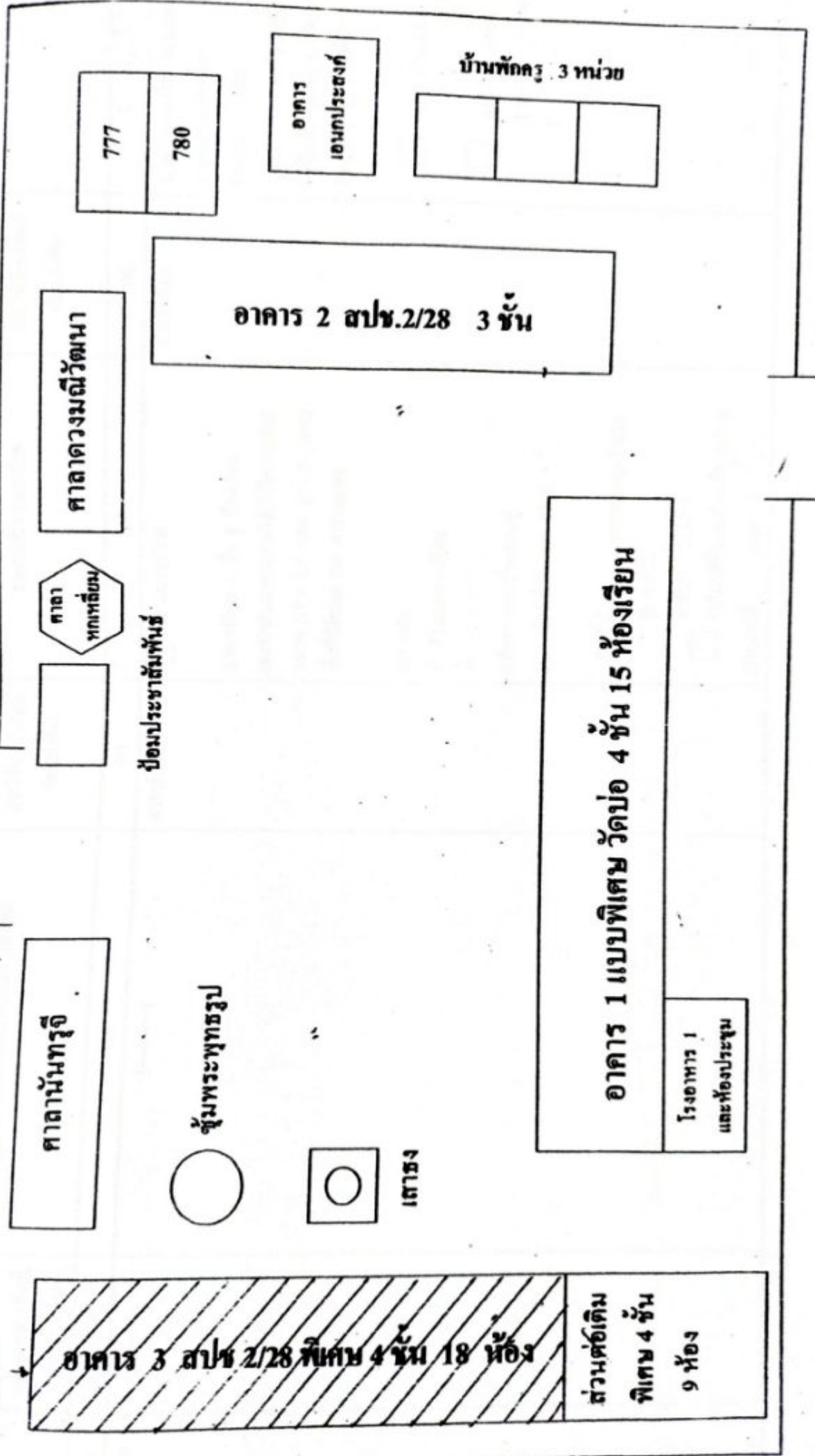

3633
อาคาร 3 สปข 2/28 พิเศษ 4 ชั้น 18 ห้อง

ส่วนจัดเก็บ
พิเศษ 4 ชั้น
9 ห้อง

ศาลานันทบุรี

คู่มพระพุทธรูป

เสาธง

อาคาร 1 แบบพิเศษ วัดบ่อ 4 ชั้น 15 ห้องเรียน

โรงอาหาร 1
และห้องประชุม

ศาลา ทกทเชื่อม

ป้อมประชาสัมพันธ์

ศาลาธรรมนิวัตนา

อาคาร 2 สปข.2/28 3 ชั้น

อาคาร
เอนกประสงค์

บ้านพักครู 3 หน่วย

777
780

ลำดับที่	หมายเลขทะเบียนที่ดินที่ราชพัสดุและเอกสารสิทธิสำหรับที่ดิน	ที่ดิน		การใช้ประโยชน์ก่อนตั้งถิ่น	อาคารหรือสิ่งปลูกสร้าง	การใช้ประโยชน์ก่อนตั้งถิ่น	หมายเหตุ
		อาณาเขต	จำนวนเนื้อที่และการตั้งถิ่น				
(1)	(2)	(3)	(4)	(5)	(6)	(7)	
3639	(---)	(---)	อาคารเรียน	<p>○ ลักษณะรูปวง</p> <p>อาคารเรียน 4 ชั้น 9 ห้องเรียน (สอดคล้องอาคารเดิมใช้บันไดร่วมกัน) ขนาด กว้าง 9.5 เมตร ยาว 21 เมตร พื้นที่ใช้สอย 798 ตารางเมตร</p> <p>เสา คสล.</p> <p>ฝ้า อิฐมวลเบาเรียบ</p> <p>พื้น คสล.สำเร็จรูป</p> <p>หลังคา กระเบื้องลอนคู่</p> <p>ปลูกสร้างเมื่อปี พ.ศ. 2548</p> <p><input checked="" type="checkbox"/> ขึ้นทะเบียนที่ราชพัสดุแล้วเมื่อ ปี พ.ศ. 2551</p> <p>ลำดับที่ นบ.2460</p> <p><input type="checkbox"/> ยังไม่ได้ขึ้นทะเบียนที่ราชพัสดุ (ต่อแผนที่..... รายการที่ ○)</p>	อาคารเรียน	<p>1. ได้ส่งแผนที่ส่งขอแปลแผนที่ตั้งที่ราชพัสดุเรียบร้อยแล้ว จำนวน 1 แผ่น</p> <p>2. จำนวนอาคารหรือสิ่งปลูกสร้าง ซึ่งเป็นที่ราชพัสดุในที่ดินแปลงนี้ทั้งหมดมี 19 รายการ</p> <p><input checked="" type="checkbox"/> ส่งคืนทั้งหมด</p> <p><input type="checkbox"/> ส่งคืนบางรายการ จำนวน.....รายการ</p>	

แผนผังโรงเรียนวัดบ่อ (นันทวิทยา)

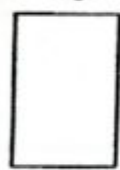

ป้อมประชาสัมพันธ์

ศาลาดวงมณีวัฒนา

777 780

อาคาร เอนกประสงค์

บ้านพักครู 3 หน่วย

อาคาร 2 สปข.2/28 3 ชั้น

ศาลานันทบุรี



ขุมพระพุทธรูป

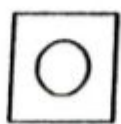

เสาธง

อาคาร 1 แบบพิเศษ วัดบ่อ 4 ชั้น 15 ห้องเรียน

โรงอาหาร 1 และห้องประชุม

อาคาร 3 สปข 2/28 พิเศษ 4 ชั้น 18 ห้อง

ส่วนต่อเติม พิเศษ 4 ชั้น 9 ห้อง

← 3639

ศูนย์รวมราชการจังหวัดสงขลา โรงเรียนวัดปรางค์ (บ้านทิวเขา)
 ที่ตั้งของที่ราชพัสดุอยู่ในท้องที่จังหวัด นนทบุรี

ลำดับที่	หมายเลขทะเบียนที่ดินที่ราชพัสดุและเอกสารสิทธิสำหรับที่ดิน	ที่ดิน		อาคารหรือสิ่งปลูกสร้าง		หมายเหตุ
		อาณาเขต จำนวนเนื้อที่และการสงวน	การใช้ประโยชน์ก่อนสงวน	รายการที่ราชพัสดุ	การใช้ประโยชน์ก่อนสงวน	
(1)	(2)	(3)	(4)	(5)	(6)	(7)
3640	(---)	(---)	(4)	(5)	(6)	(7)
			ท้องพระเกษมของ	<input type="radio"/> สักขะรูปสร้าง อาคารเอนกประสงค์ หลังคาทรงจั่วชั้นเดียวพื้นคัลลิน ขนาด กว้าง 9 เมตร ยาว 10 เมตร พื้นที่ใช้สอย 90 ตารางเมตร เสา คสล. ฝา อิฐบล็อกวางเรียบ พื้น คสล. หลังคา ครอบเบ้องลอนคู่ ปลูกสร้างเมื่อปี พ.ศ. 2545 <input checked="" type="checkbox"/>	ท้องพระเกษมของ	1. ได้ส่งแผนผังสังเขปแสดงที่ตั้งที่ราชพัสดุแปลงนี้มา จำนวน 1 แผ่น 2. จำนวนอาคารหรือสิ่งปลูกสร้าง ซึ่งเป็นที่ราชพัสดุในที่ดินแปลงนี้ทั้งหมดมี 13 รายการ <input checked="" type="checkbox"/> ส่งคืนทั้งหมด <input type="checkbox"/> ส่งคืนบางรายการ จำนวน.....รายการ

(ต่อหน้าที่..... รายการที่)

แผนผังโรงเรียนวัดบ่อ (นันทวิทยา)

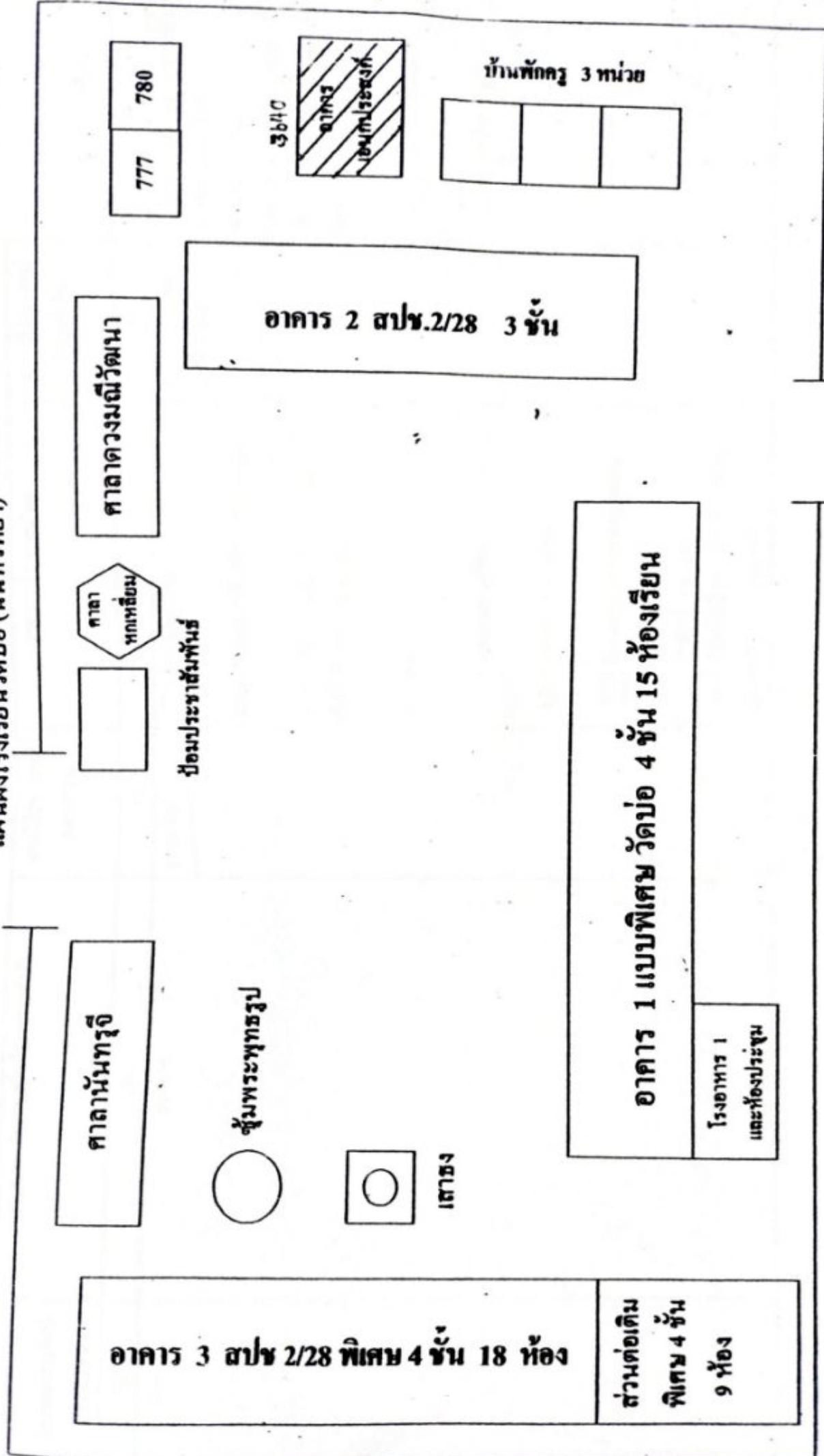

ชื่อส่วนราชการผู้ส่งคืน โรงเรียนวัดบ่อ(บ้านทิวเขา)
ที่ตั้งของที่ราชพัสดุอยู่ในท้องที่จังหวัด นนทบุรี

แผ่นที่ 4

ลำดับที่	หมวดของทะเบียนที่ดินที่ราชพัสดุและเอกสารสิทธิสำหรับที่ดิน	ที่ดิน		การใช้ประโยชน์ก่อนส่งคืน	อาคารหรือสิ่งปลูกสร้าง รายการที่วางละเอียด	การใช้ประโยชน์ก่อนส่งคืน	หมายเหตุ
		อาณาเขต	จำนวนเนื้อที่และการส่งคืน				
(1)	(2)	(3)	(4)	(5)	(6)	(7)	
3641	(-----)	(-----)	เสารงชาติ	<input type="radio"/> ลักษณะรูปวง เสารง พร้อมฐานสี่เหลี่ยม สูง 19 เมตร ขนาด กว้าง - เมตร ยาว 19 เมตร พื้นที่ใช้สอย 4.75 ตารางวา เสารงเหล็ก ผ่า - พื้น คอนกรีตปูกระเบื้อง หลังคา - ปลูกสร้างเมื่อปี พ.ศ. 2549	เสารงชาติพร้อม ฐานสี่เหลี่ยม	1. ได้ส่งแผนที่ส่งเขมแปลงที่ดินที่ ราชพัสดุแปลงนี้มา จำนวน 1 แผ่น 2. จำนวนอาคารหรือสิ่งปลูกสร้าง ซึ่งเป็นที่ราชพัสดุในที่ดินแปลงนี้ ทั้งหมดนี้ 13 รายการ <input checked="" type="checkbox"/> ส่งคืนทั้งหมด <input type="checkbox"/> ส่งคืนบางส่วน จำนวน.....รายการ	

ขึ้นทะเบียนที่ราชพัสดุแล้วเมื่อ
 ปี พ.ศ.2551
 ลำดับที่ นบ.2462
 ยังไม่ได้ขึ้นทะเบียนที่ราชพัสดุ
 (ตำแหน่งที่..... รายการที่ ○)

แผนผังโรงเรียนวัดบ่อ (นันทวิทยา)

ศาลานันทบุรี



ขุมพระพุทธรูป

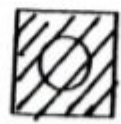

๓๖๔๑

เสาธง

ศาลาดวงมณีวัดนา



ป้อมประชาสัมพันธ์

777

780

อาคาร 2 สปช.2/28 3 ชั้น

อาคาร
เอนกประสงค์

บ้านพักครู 3 หน่วย

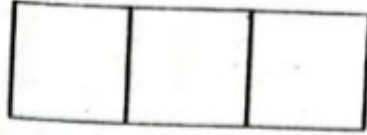

อาคาร 1 แบบพิเศษ วัดบ่อ 4 ชั้น 15 ห้องเรียน

โรงอาหาร 1

และห้องประชุม

อาคาร 3 สปช 2/28 พิเศษ 4 ชั้น 18 ห้อง

ส่วนต่อเติม
พิเศษ 4 ชั้น
9 ห้อง

ชื่อส่วนราชการผู้ส่งคืน โรงเรียนวัดปลอ(บันทึกรอ)
 ที่ตั้งของทรัพย์สินที่ส่งคืนอยู่ที่จังหวัด นนทบุรี

แบบส่งคืนทรัพย์สิน

หน้าที่ 5

ลำดับที่	หมายเลขทะเบียน ที่ดินที่ราชพัสดุ และเอกสารสิทธิ สำหรับที่ดิน	ที่ดิน		อาคารหรือสิ่งปลูกสร้าง		หมายเหตุ
		อาณาเขต จำนวนเนื้อที่และการตั้ง	การใช้ประโยชน์ ก่อนส่งคืน	รายการที่รายละเอียด	การใช้ประโยชน์ ก่อนส่งคืน	
(1)	(2)	(3)	(4)	(5)	(6)	(7)
3642	(—)	(—)	ได้รับผู้ปกครอง	<input type="radio"/> ลักษณะรูปร่าง ศาลาปิดใต้(ศาลานันทบุรี) ขนาด กว้าง 6 เมตร ยาว 17.50 เมตร พื้นที่ใช้สอย 105.00 ตารางเมตร เสา คสล. ฝา - พื้น คสล. หลังคา กระเบื้องลอนคู่ทำสีน้ำเงิน ปลูกสร้างเมื่อปี พ.ศ. 2546	ได้รับผู้ปกครอง	1. ได้ส่งแผนที่ส่งมอบเอกสารที่ดินที่ ราชพัสดุแปลงนี้มา จำนวน 1 แผ่น 2. จำนวนอาคารหรือสิ่งปลูกสร้าง ซึ่งเป็นที่ราชพัสดุในที่ดินแปลงนี้ ทั้งหมดนี้ ๑ รายการ <input checked="" type="checkbox"/> ส่งคืนทั้งหมด <input type="checkbox"/> ส่งคืนบางรายการ จำนวน.....รายการ
				<input checked="" type="checkbox"/> ขึ้นทะเบียนที่ราชพัสดุแล้วเมื่อ ปี พ.ศ.2551 ถ้าพื้นที่ นบ.2463 <input type="checkbox"/> ยังไม่ได้ขึ้นทะเบียนที่ราชพัสดุ (ต่อหน้าที่..... รายการที่ ○)		

แผนผังโรงเรียนวัดป้อ (นันทวิทยา)



← 3642



ขุมพระพุทธรูป



เสาชิง

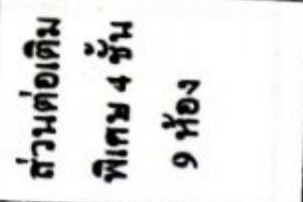
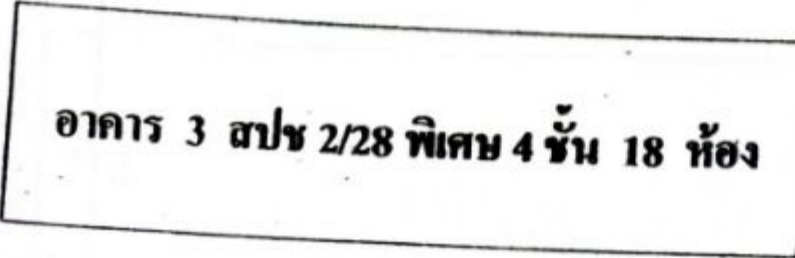
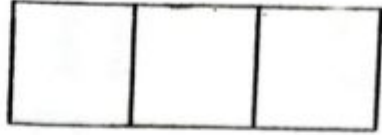
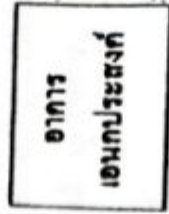
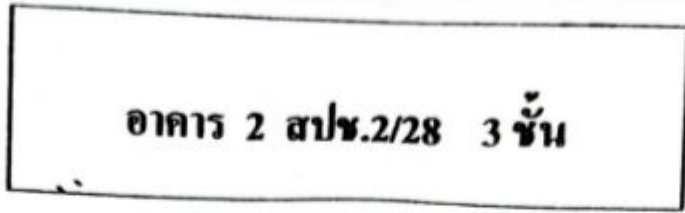
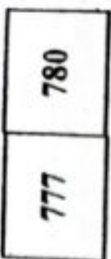

ลำดับที่	หมายเลขทะเบียนที่ดินที่ราชพัสดุและเอกสารสิทธิสำหรับที่ดิน	ที่ดิน		การใช้ประโยชน์และการสงคืน	การใช้ประโยชน์ก่อนสงคืน	อาคารหรือสิ่งปลูกสร้าง		หมายเหตุ
		อาณาเขต	จำนวนเนื้อที่และการสงคืน			รายการที่วางระเบียบ	การใช้ประโยชน์ก่อนสงคืน	
(1)	(2)	(3)	(4)	(5)	(6)	(7)		
3643	(—)	(—)	ได้รับผู้ปกครอง	<input type="radio"/> ลักษณะรูปทรง ศาลาปิดโถง(ศาลาควมณีวัดสนา) ขนาด กว้าง 6.00 เมตร ยาว 17.50 เมตร พื้นที่ใช้สอย 105.00 ตารางเมตร เตา คกก. ผ่า - พื้น คกก. หลังกว ครอบร่องถนนสู่ทางขึ้นเงิน ปลูกสร้างเมื่อปี พ.ศ. 2546 <input checked="" type="checkbox"/> ขึ้นทะเบียนที่ราชพัสดุแล้วเมื่อปี พ.ศ.2551 <input type="checkbox"/> ยังไม่ได้ขึ้นทะเบียนที่ราชพัสดุ (ต่อแผนที่..... รายการที่ ○)	ได้รับผู้ปกครอง	(7)	1. โฉนดแผนที่สงเขตแดนสงที่สงตั้งที่ราชพัสดุแปลงนี้มา จำนวน 1 แปลง 2. จำนวนอาคารหรือสิ่งปลูกสร้าง ซึ่งเป็นที่ราชพัสดุในที่ดินแปลงนี้ทั้งหมดมี 13 รายการ <input checked="" type="checkbox"/> สงคืนทั้งหมด <input type="checkbox"/> สงคืนบางรายการ จำนวน..... รายการ	

แผนผังโรงเรียนวัดบ่อ (นันทวิทยา)

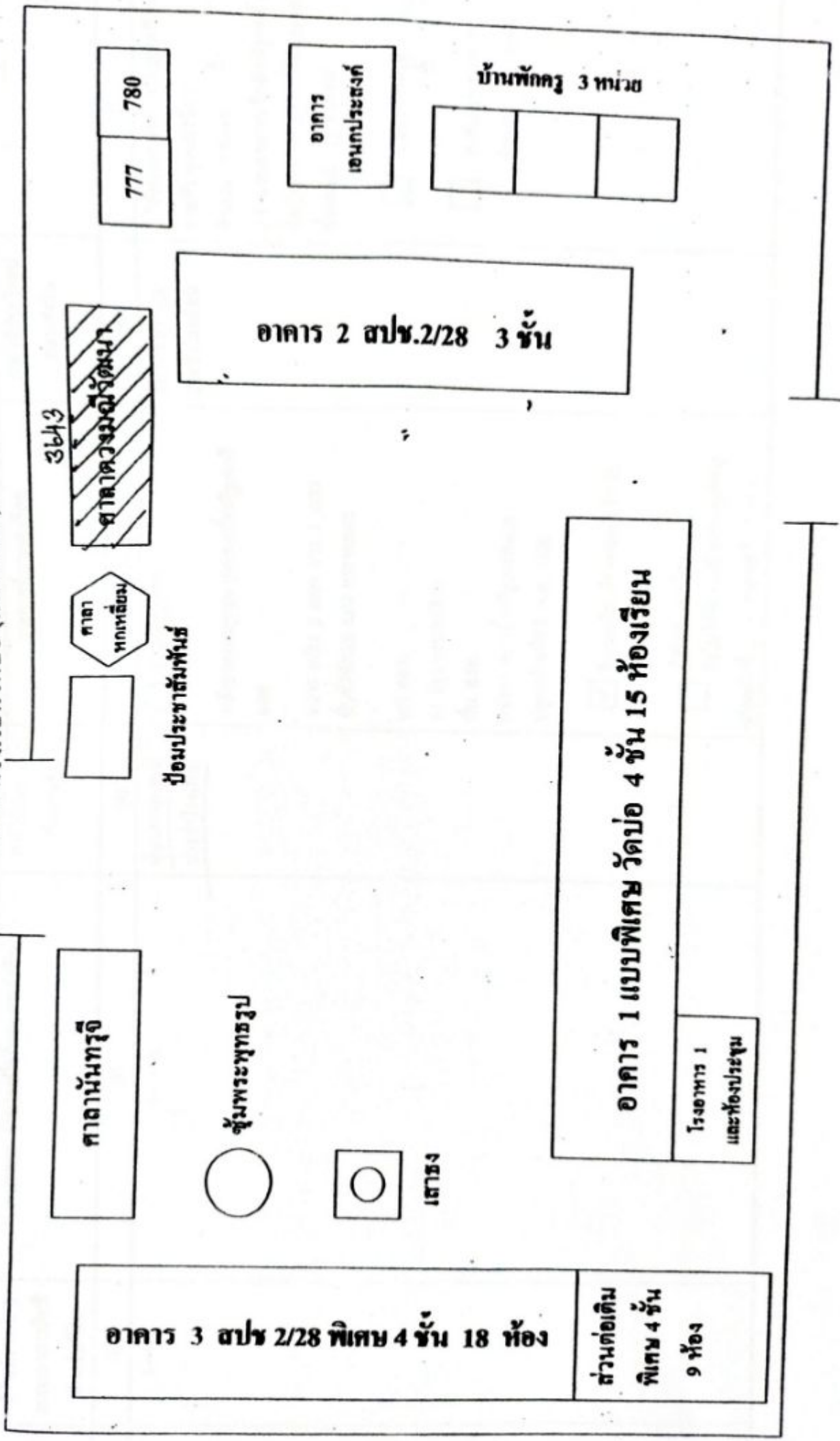

ศาลานันทบุรี

ซุ้มพระพุทธรูป

เสาธง

อาคาร 3 สปข 2/28 พิเศษ 4 ชั้น 18 ห้อง

ส่วนต่อเติม พิเศษ 4 ชั้น 9 ห้อง

อาคาร 1 แบบพิเศษ วัดบ่อ 4 ชั้น 15 ห้องเรียน

โรงอาหาร 1 และห้องประชุม

อาคาร 2 สปข.2/28 3 ชั้น

อาคาร เอนกประสงค์

บ้านพักครู 3 ทอม

ศาลาควมั่งวัดบ่อ

3643

ศาลา หกเหลี่ยม

ช่องประชาสัมพันธ์

777 780

ลำดับที่	หมายเลขทะเบียน ที่ดินที่ราชพัสดุ และเอกสารสิทธิ สำหรับที่ดิน	ที่ดิน		การใช้ประโยชน์ ก่อนส่งคืน	รายการที่ราชพัสดุ ออกหรือสั่งปลุกสร้าง	การใช้ประโยชน์ ก่อนส่งคืน	หมายเหตุ
		อาณาเขต	จำนวนเนื้อที่และการส่งคืน				
(1)	(2)	(3)	(4)	(5)	(6)	(7)	
3644	(-----)	(-----)	<p>พื้นที่ราชพัสดุ ประจำโรงเรียน</p>	<p><input type="radio"/> ลักษณะรูปวง</p> <p>หลังคาทรงจตุรมุข มุงกระเบื้องอิฐเผาสี แตก</p> <p>ขนาด กว้าง 2 เมตร ยาว 2 เมตร พื้นที่ใช้สอย 4.00 ตารางเมตร</p> <p>เสา คสล. ฝ้า อิฐอมอลตามเรียบ พื้น คสล. หลังคา กระเบื้องอิฐเผาสีแตก ปลุกสร้างเมื่อปี พ.ศ. 2526</p> <p><input checked="" type="checkbox"/> ขึ้นทะเบียนที่ราชพัสดุแล้วเมื่อ ปี พ.ศ. 2551</p> <p><input type="checkbox"/> ถ้าพื้นที่ นบ. 2463 ยังไม่ได้ขึ้นทะเบียนที่ราชพัสดุ (ต่อแผ่นที่..... รายการที่ ○)</p>	<p>ขึ้นพระพุทธรูป ประจำโรงเรียน</p>	<p>1. ได้ส่งแผนผังแสดงแปลงที่ดิน ราชพัสดุแปลงนี้มา จำนวน 1 แผ่น</p> <p>2. จำนวนอาคารหรือสิ่งปลูกสร้าง ซึ่งเป็นทรัพย์สินที่ดินแปลงนี้ ทั้งหมดมี 3 รายการ</p> <p><input checked="" type="checkbox"/> ส่งคืนทั้งหมด</p> <p><input type="checkbox"/> ส่งคืนบางรายการ จำนวน.....รายการ</p>	

แผนผังโรงเรียนวัดปอ (นันทวิทยา)

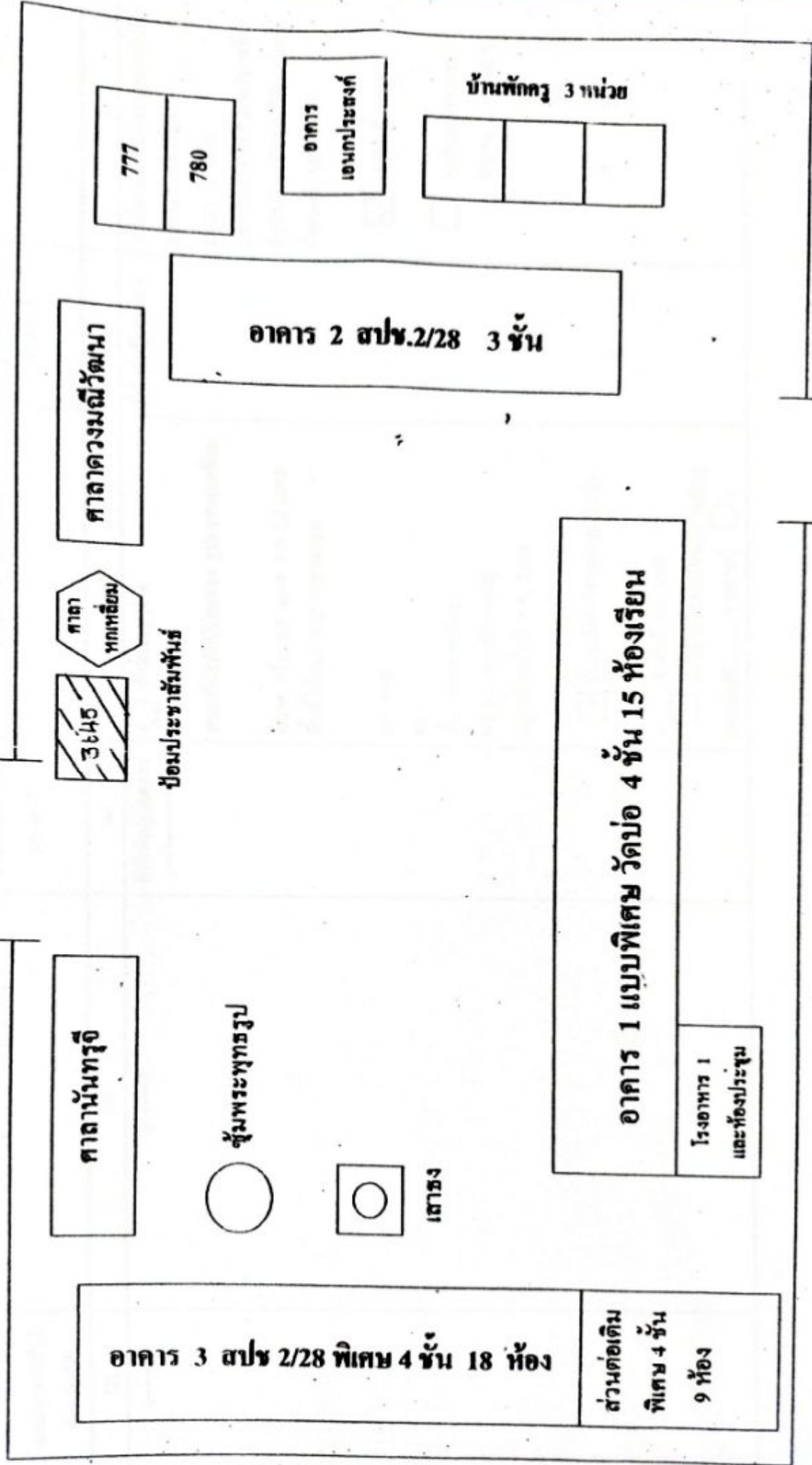

ลำดับที่	หมายเลขทะเบียน ที่ดินที่ราชทัณฑ์ และเอกสารสิทธิ สำหรับที่ดิน	ที่ดิน		อาคารหรือสิ่งปลูกสร้าง		หมายเหตุ
		อาณาเขต จำนวนเนื้อที่และการส่งคืน	การใช้ประโยชน์ ก่อนส่งคืน	รายการที่รายละเอียด	การใช้ประโยชน์ ก่อนส่งคืน	
(1)	(2)	(3)	(4)	(5)	(6)	(7)
3646	(---)	(---)	ที่นึ่งกัญชูปกรอง	<input type="radio"/> ลักษณะรูปร่าง ศาลาที่นึ่งกัญชูปกรอง รูปทรงหกเหลี่ยม ขนาด กว้าง 2.5 เมตร ยาว 2.5 เมตร พื้นที่ใช้สอย 6.25 ตารางเมตร เสา คสล. ฝา - พื้น คสล.ฉาบเรียบ หลังคา กระเบื้องลอนคู่ ปลูกสร้างเมื่อปี พ.ศ. 2549	กิ่งกัญชูปกรอง <input checked="" type="checkbox"/> ขึ้นทะเบียนที่ราชทัณฑ์แล้วเมื่อ ปี พ.ศ.2551 ลำดับที่ นบ.2467 <input type="checkbox"/> ยังไม่ได้ขึ้นทะเบียนที่ราชทัณฑ์ (ต่อแผ่นที่..... รายการที่ ○)	1. ได้ส่งแผนที่สังเขปแสดงที่ตั้งที่ ราชทัณฑ์ไปแล้ว จำนวน 1 แผ่น 2. จำนวนอาคารหรือสิ่งปลูกสร้าง ซึ่งเป็นที่ราชทัณฑ์ในที่ดินแปลงนี้ ทั้งหมดมี 13 รายการ <input checked="" type="checkbox"/> ส่งคืนทั้งหมด <input type="checkbox"/> ส่งคืนบางส่วน จำนวน.....รายการ

แผนผังโรงเรียนวัดป้อ (มัธยมศึกษา)

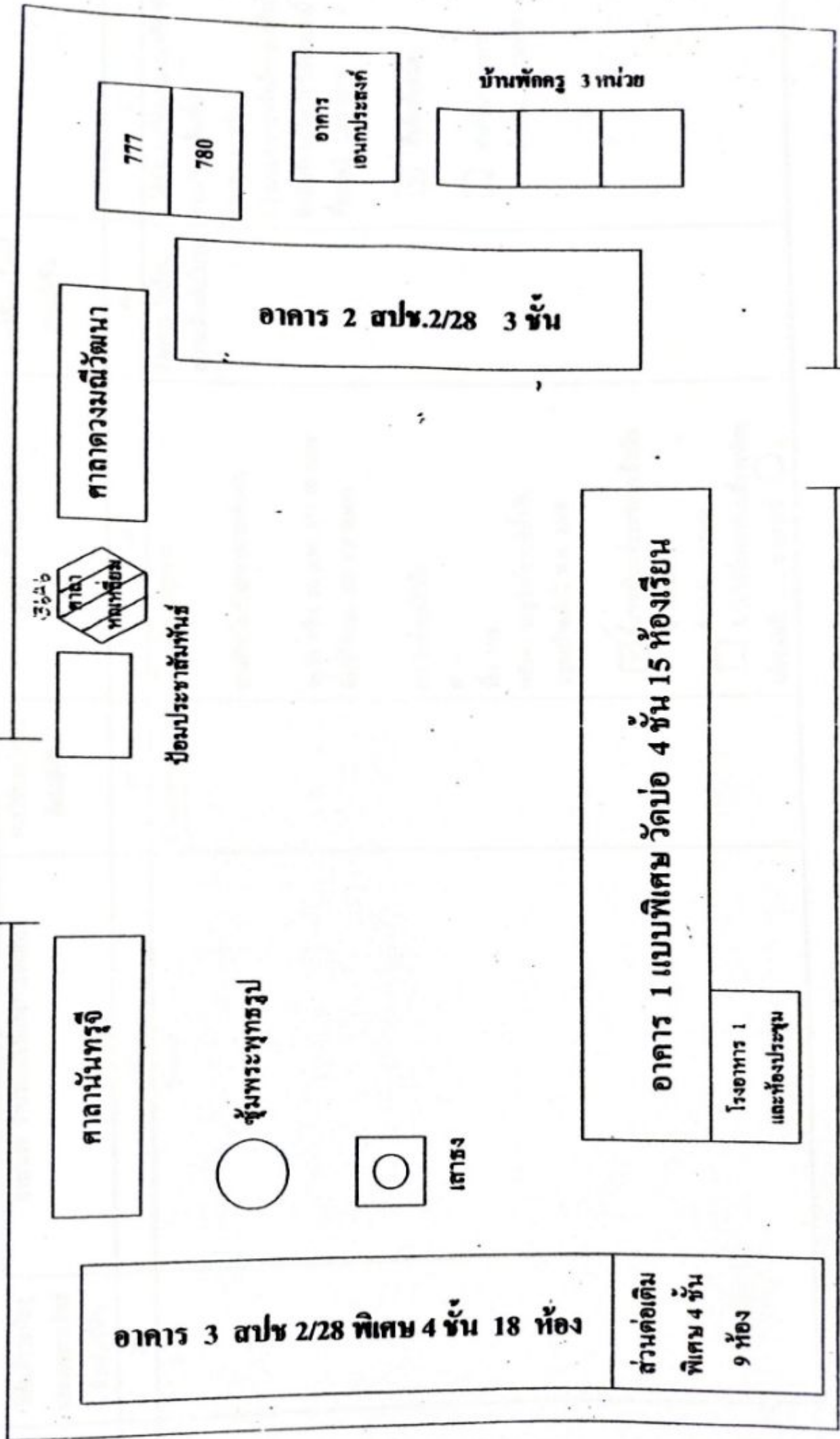

ลำดับที่	หมายเลขทะเบียน ที่ดินที่ราชทัณฑ์ และเอกสารสิทธิ สำหรับที่ดิน	ที่ดิน		อาคารหรือสิ่งปลูกสร้าง		หมายเหตุ
		อาณาเขต จำนวนเนื้อที่และการตั้ง	การใช้ประโยชน์ ก่อนตั้งคืน	รายการที่รายละเอียด	การใช้ประโยชน์ ก่อนตั้งคืน	
(1)	(2)	(3)	(4)	(5)	(6)	(7)
3647	(---)	(---)	ตามเอกสารประกอบ	๐ ลักษณะรูปร่าง ตามที่หาในร่วมและตามแผนที่แนบ ขนาด กว้าง 20 เมตร ยาว 40 เมตร พื้นที่ใช้สอย 800 ตารางเมตร เสา เหล็กรูปตัวไอ ค่า - พื้น คสล. หลังคา อยุธยาซึ่งคำนวณเงิน ปลูกสร้างเมื่อปี พ.ศ. 2549 <input checked="" type="checkbox"/> ขึ้นทะเบียนที่ราชทัณฑ์แล้วเมื่อ ปี พ.ศ. 2551 <input type="checkbox"/> ถ้าพื้นที่ นบ. 2468 <input type="checkbox"/> ยังไม่ได้ขึ้นทะเบียนที่ราชทัณฑ์ (ต่อแผ่นที่..... รายการที่ ๐)	กิจกรรมนักเรียน ตามแผนที่แนบในร่วม	1. ไม้ส่งแทนที่สิ่งของประเภทที่ดินที่ ราชทัณฑ์ส่งคืนมา จำนวน 1 แผ่น 2. จำนวนอาคารหรือสิ่งปลูกสร้าง ซึ่งเป็นที่ราชทัณฑ์ในที่ดินแปลงนี้ ทั้งหมดมี ๑ รายการ <input checked="" type="checkbox"/> ส่งคืนทั้งหมด <input type="checkbox"/> ส่งคืนบางรายการ จำนวน..... รายการ

แผนผังโรงเรียนวัดบ่อ (นันทวิทยา)

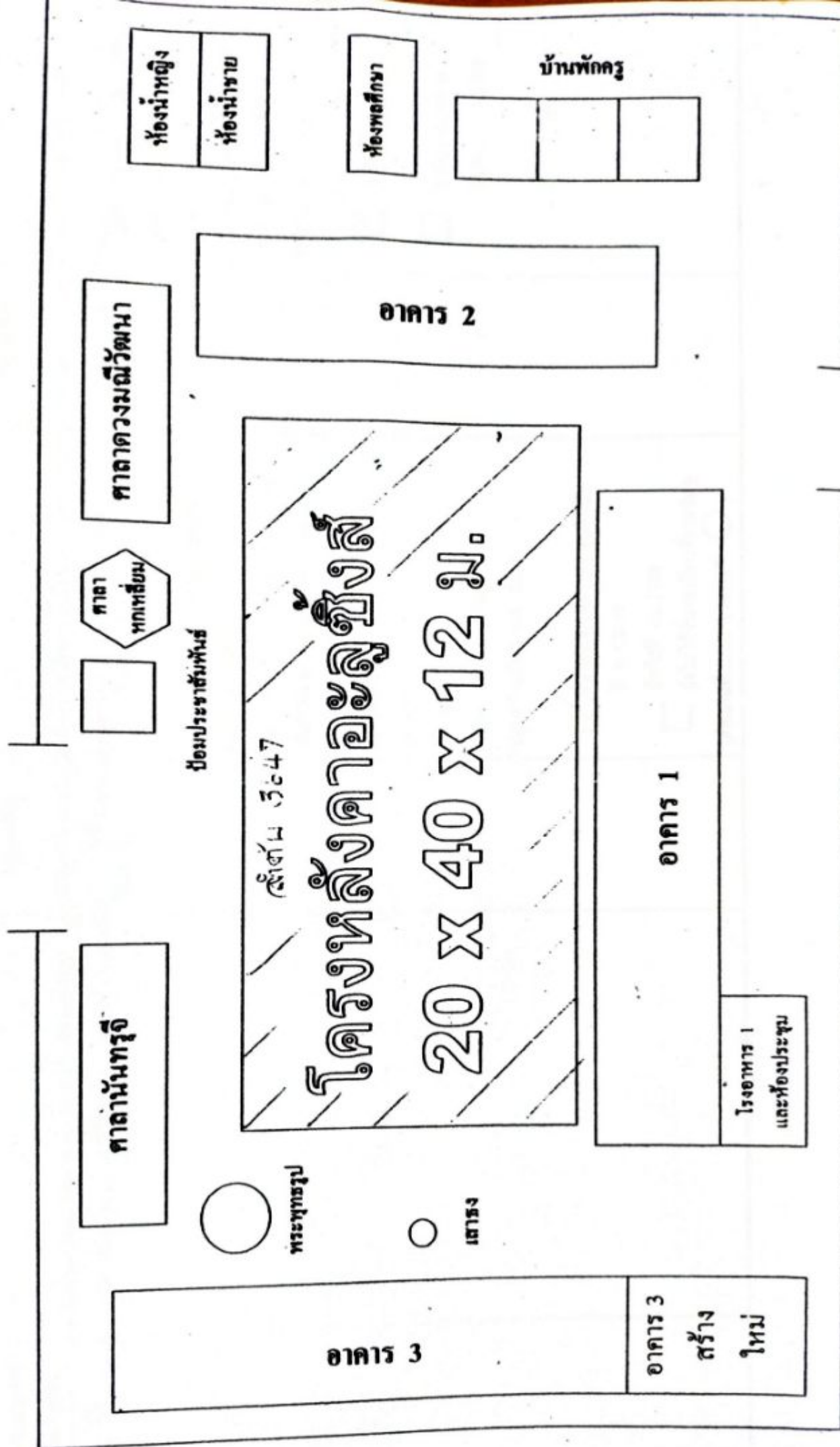

ลำดับที่	หมายเลขทะเบียนที่ดินที่ราชพัสดุ และเอกสารสิทธิ สำหรับที่ดิน	ที่ดิน		อาคารหรือสิ่งปลูกสร้าง		หมายเหตุ
		อาณาเขต จำนวนเนื้อที่และการส่งเงิน	การใช้ประโยชน์ ก่อนส่งเงิน	รายการที่รายละเอียด	การใช้ประโยชน์ ก่อนส่งเงิน	
(1)	(2)	(3)	(4)	(5)	(6)	(7)
3636	(---)	(---)	บ้านพักครู บ้านพักครูเชื่อม. วร 2 ชั้น 3 ห้องพัก แบบ สปช.303/22 ขนาด กว้าง 10.70 เมตร ยาว 17 เมตร พื้นที่ใช้สอย 181.90 ตารางเมตร	บ้านพักครู บ้านพักครู เสา ไม้ ฝา ศต. พื้น ศต. หลังคา กระเบื้องลอนคู่ ปลูกใช้เมื่อปี พ.ศ. 2532	บ้านพักครู	1. ได้ส่งแผนที่สังเขปแสดงที่ตั้งที่ราชพัสดุแปลงนี้มา จำนวน 1 แผ่น 2. จำนวนอาคารหรือสิ่งปลูกสร้าง ซึ่งเป็นที่ราชพัสดุในที่ดินแปลงนี้ ทั้งหมดมี 13 รายการ <input checked="" type="checkbox"/> ส่งคืนทั้งหมด <input type="checkbox"/> ส่งคืนบางรายการ จำนวน.....รายการ
				<input checked="" type="checkbox"/> ขึ้นทะเบียนที่ราชพัสดุแล้วเมื่อ ปี พ.ศ.2535 ถ้าพื้นที่ นบ.1798 <input type="checkbox"/> ยังไม่ได้ขึ้นทะเบียนที่ราชพัสดุ (ต่อแผนที่..... รายการที่ ○)		

แผนผังโรงเรียนวัดป้อ (นันทวิทยา)

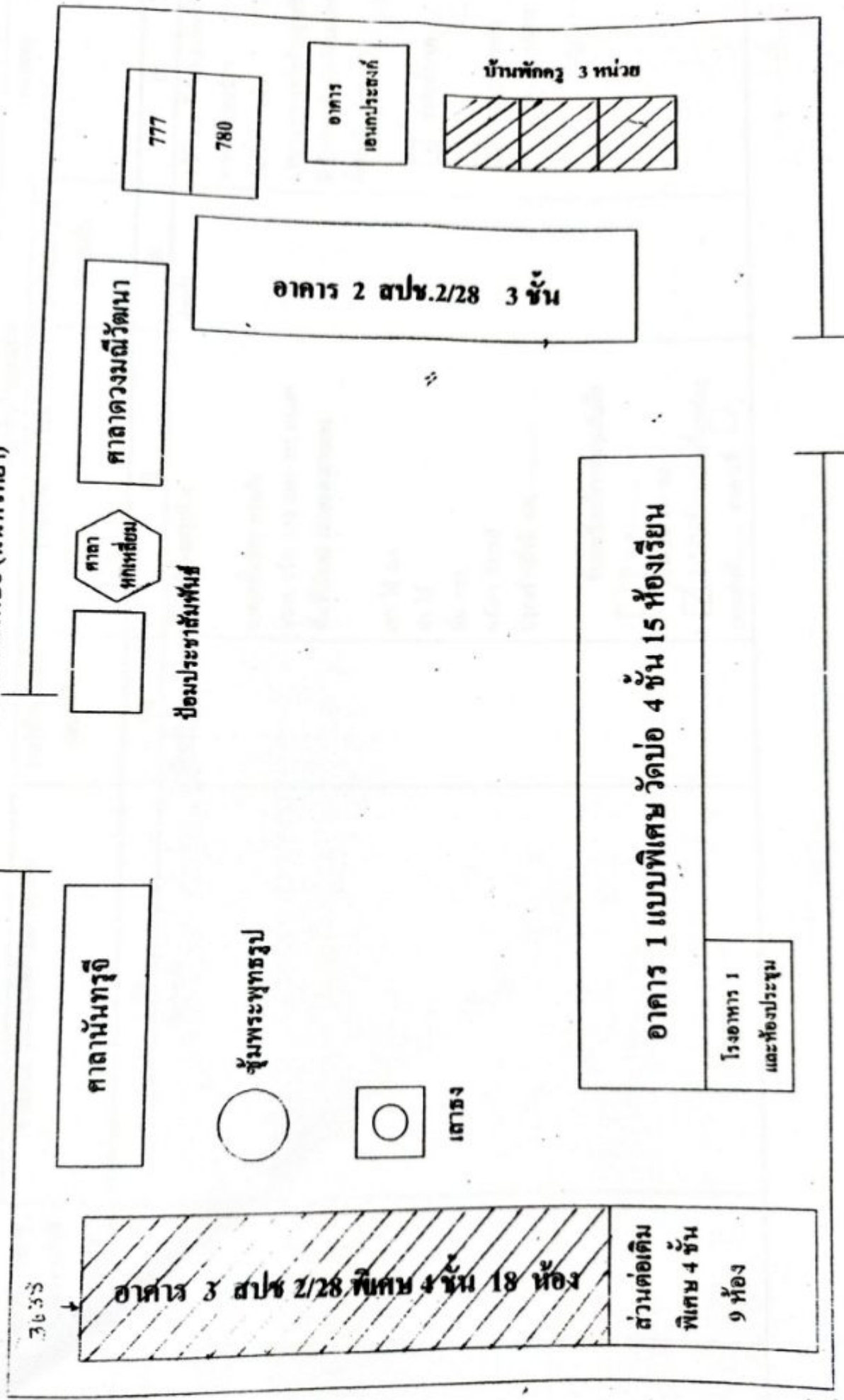

คำศัพท์	ที่ดิน			อาคารหรือสิ่งปลูกสร้าง		หมายเหตุ
	หมายเลขทะเบียนที่ดินที่ราชพัสดุ และเอกสารสิทธิ สำหรับที่ดิน	อาชญากร จำนวนเนื้อที่และการส่งคืน	การใช้ประโยชน์ ก่อนส่งคืน	รายการที่รายละเอียด	การใช้ประโยชน์ ก่อนส่งคืน	
(1)	(2)	(3)	(4)	(5)	(6)	(7)
3632	(—)	(—)	ห้องน้ำ	<input type="radio"/> สักขระรูปห้า อาคารชั้นเดียว ทรงกลม ขนาด กว้าง 1.50 เมตร ยาว 9 เมตร พื้นที่ใช้สอย 181.50 ตารางเมตร เสา ไม้ 4x4 ฝา ไม้ พื้น คสล. หลังคา สังกะสี ปลูกสร้างเมื่อปี พ.ศ. <input type="checkbox"/> ปี พ.ศ. <input checked="" type="checkbox"/> ถ้ารับที่ นบ.780 <input checked="" type="checkbox"/> ยังไม่ได้รับทะเบียนที่ราชพัสดุ (ต่อแผ่นที่..... รายการที่ ○)	ห้องน้ำ	1. ได้ส่งแผนที่ส่งขอแลกเปลี่ยนที่ราชพัสดุแปลงนี้มา จำนวน 1 แผ่น 2. จำนวนอาคารหรือสิ่งปลูกสร้าง ซึ่งเป็นที่ราชพัสดุไม่เปลี่ยนแปลงนี้ทั้งหมดนี้ 13 รายการ <input checked="" type="checkbox"/> ส่งคืนที่ควบคุม <input type="checkbox"/> ส่งคืนบริหารราชการ จำนวน.....รายการ

แผนผังโรงเรียนวัดปอ (นันทวิทยา)

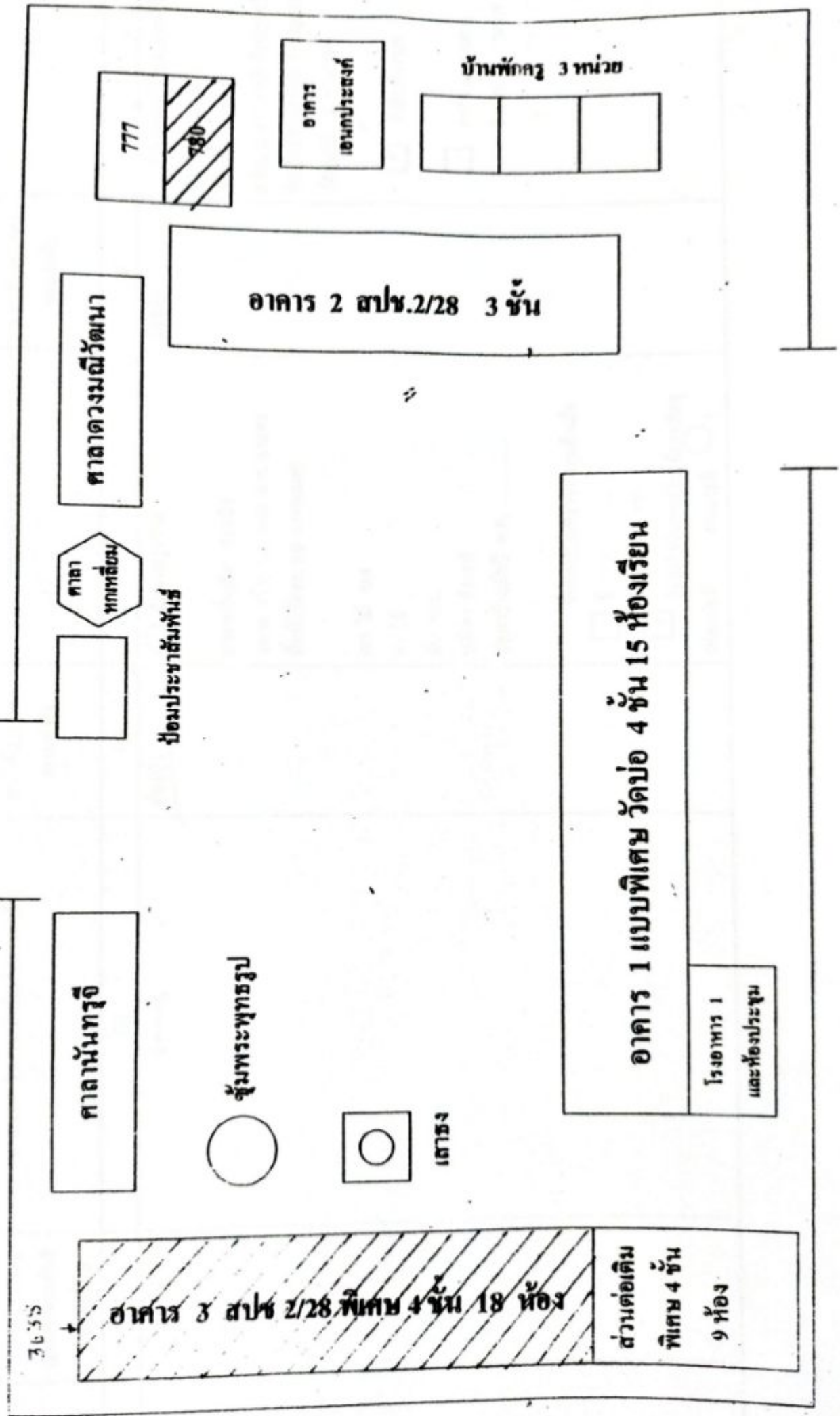

ถนน

ศาลานันทบุรี



ศาลาดวงมณีวัฒนา

ป้อมประชาสัมพันธ์



ซุ้มพระพุทธรูป



เสาธง

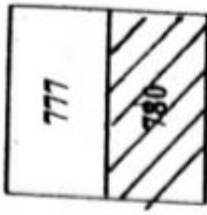

อาคาร เอนกประสงค์

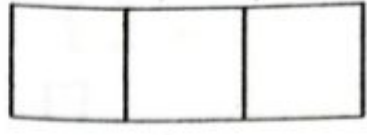

บ้านพักครู 3 หน่วย

อาคาร 2 สปข.2/28 3 ชั้น

อาคาร 1 แบบพิเศษ วัดปอ 4 ชั้น 15 ห้องเรียน

โรงอาหาร 1 และห้องประชุม

อาคาร 3 สปข 2/28 พิเศษ 4 ชั้น 18 ห้อง

ส่วนต่อเติม พิเศษ 4 ชั้น 9 ห้อง

ลำดับที่	หมวดของทะเบียนที่ดินที่ราชพัสดุและเอกสารสิทธิสำหรับที่ดิน	ที่ดิน		อาคารหรือสิ่งปลูกสร้าง		หมายเหตุ
		อาณาเขต จำนวนเนื้อที่และการตั้งถิ่น	การใช้ประโยชน์ก่อนตั้งถิ่น	รายการที่ราชพัสดุ	การใช้ประโยชน์ก่อนตั้งถิ่น	
(1)	(2)	(3)	(4)	(5)	(6)	(7)
3633	(---)	(---)	พ้องนำ	<input type="radio"/> อักษรรูปวง อาคารชั้นเดียว ทรงเอียง ขนาด กว้าง 1.5 เมตร ยาว 6 เมตร พื้นที่ใช้สอย 9.0 ตารางเมตร เสา ไม้ 4x4 ฝา ไม้ พื้น คสล. หลังคา สังกะสี ปลูกสร้างเมื่อปี พ.ศ.	พ้องนำ	1. ได้ส่งแผนที่สังเขปแสดงที่ตั้งที่ราชพัสดุแปลงนี้มา จำนวน 1 แผ่น 2. จำนวนอาคารหรือสิ่งปลูกสร้าง ซึ่งเป็นที่ราชพัสดุในที่ดินแปลงนี้ทั้งหมดมี 13 รายการ <input checked="" type="checkbox"/> ส่งคืนทั้งหมด <input type="checkbox"/> ส่งคืนบางรายการ จำนวน.....รายการ
				<input type="checkbox"/> ปี พ.ศ..... <input checked="" type="checkbox"/> ลำดับที่ นบ.777 ยังไม่ได้ขึ้นทะเบียนที่ราชพัสดุ (ต่อหน้าที่..... รายการที่ ○)		

แผนผังโรงเรียนวัดบ่อ (นันทวิทยา)

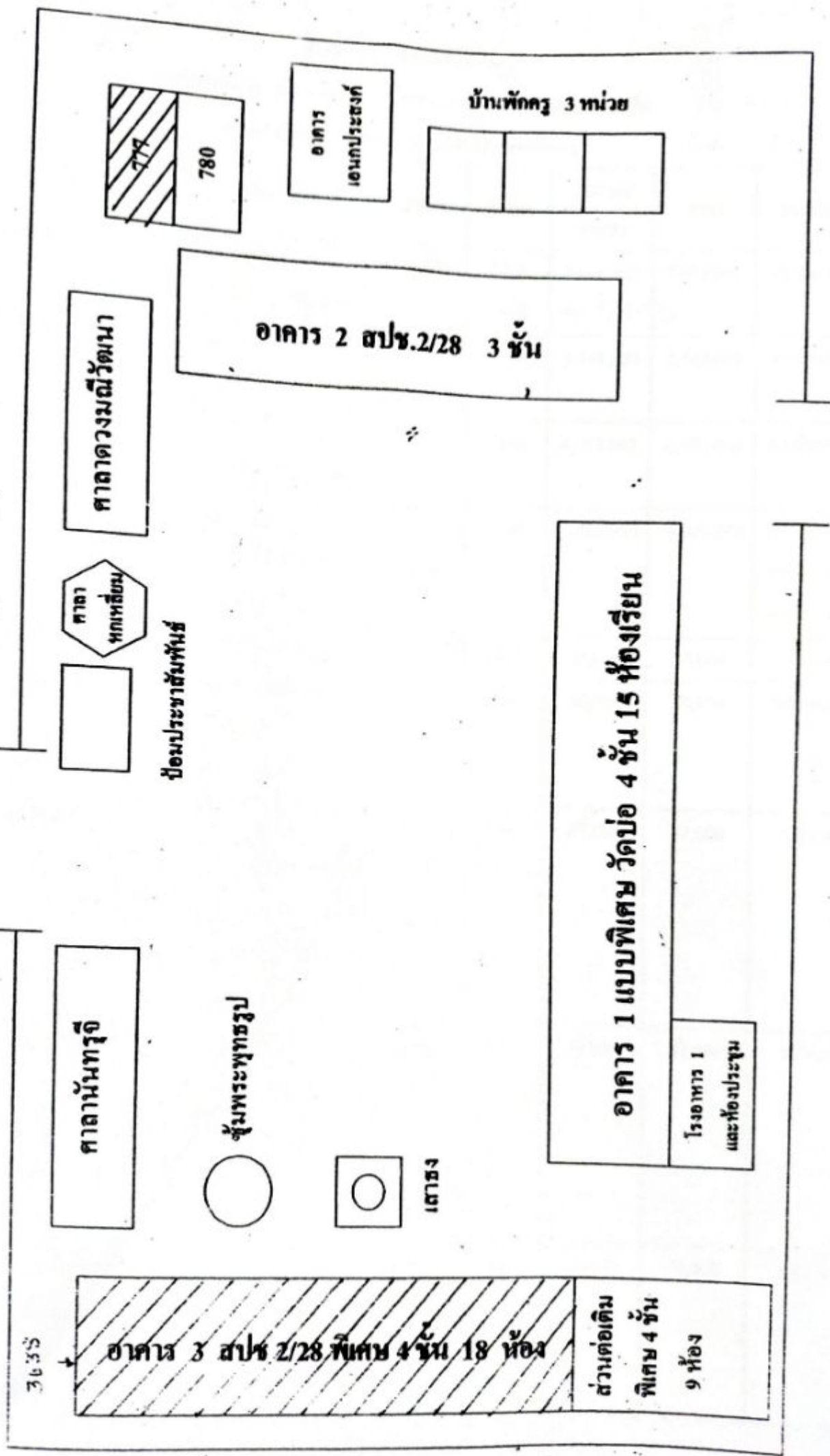

3635

ศาลานันทบุรี

ศาลาหกเหลี่ยม

ศาลาดาวงมณีวัฒนา

ป้อมประชาสัมพันธ์



ซุ้มพระพุทธรูป

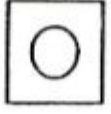

เสาธง

779
780

อาคาร
เอนกประสงค์

บ้านพักครู 3 ท่อข

อาคาร 2 สปช.2/28 3 ชั้น

อาคาร 1 แบบพิเศษ วัดบ่อ 4 ชั้น 15 ห้องเรียน

โรงอาหาร 1
และห้องประชุม

อาคาร 3 สปช 2/28 พิเศษ 4 ชั้น 18 ห้อง
ส่วนต่อเติม พิเศษ 4 ชั้น 9 ห้อง

บัญชีรายละเอียดทรัพย์สิน
โรงเรียนวัดบ่อ (นันทวิทยา) ตั้งถัดสำนักงานเทศบาลนครปากเกร็ด
ประเภทที่ดิน - สิ่งก่อสร้าง ระดับประถมศึกษา

01
02
03
04
05
06
07
08
09
10
11
12
13
14
15
16
17
18
19
20
21
22
23
24
25
26
27
28
29
30
31
32
33
34
35
36
37
38
39
40
41
42
43
44
45
46
47
48
49
50
51
52
53
54
55
56
57
58
59
60
61
62
63
64
65
66
67
68
69
70
71
72
73
74
75
76
77
78
79
80
81
82
83
84
85
86
87
88
89
90
91
92
93
94
95
96
97
98
99
100

ที่	รายการ	รุ่น / ขนาด	จำนวน	ปีที่มา	ราคาต่อหน่วย	ราคา	หมายเหตุ
1	อาคารเรียน ①	แบบพิเศษ 18- 4 ชั้น 15 ห้องเรียน	1 หลัง	2540 2528	7,099,000 4,573,800	7,099,000	งบประมาณ
2	อาคารเรียน 2 S.K. W.R.S.	แบบ สปข. 2/28 3 ชั้น 12 ห้องเรียน	1 หลัง	2533	3,443,600	3,443,600	งบประมาณ
3	อาคารเรียน 1 S.K. W.R.S. พ.อ.พิทักษ์	แบบ สปข. 2/28 4 ชั้น 18 ห้องเรียน	1 หลัง	2528	4,573,800	4,573,800	งบประมาณ
4	อาคารเรียน	แบบ สปข. 2/28 4 ชั้น 9 ห้องเรียน (ต่อเติม)	1 หลัง	2548	4,869,999	4,869,999	เงินอุดหนุน จากเทศบาล นครปากเกร็ด
5	อาคารเอนกประสงค์	1 ชั้น หลังคาทรงจั่ว	1 หลัง	2545	35,000	35,000	บริจาค
6	เสาธงชาติ	เสาธง พร้อมฐาน สี่เหลี่ยม สูง 19 เมตร	1 เสา	2549	80,000	80,000	งบประมาณ
7	ศาลานันทบุรี	ศาลาเปิดโล่ง ขนาด 6 ม.*17.50 ม. พื้นที่ใช้สอย 105 ตร.ม.	1 หลัง	2546	87,000	87,000	บริจาค
8	ศาลาควมฉวีวัฒนา	ศาลาเปิดโล่ง ขนาด 6 ม.*17.50 ม. พื้นที่ใช้สอย 105 ตร.ม.	1 หลัง	2546	87,000	87,000	บริจาค
9	ซุ้มพระพุทธรูป ประจำโรงเรียน	หลังคาทรงจตุรมุข มุงกระเบื้องอิฐเผา สีแดง ขนาด 2*2 ม.	1 หลัง	2526	25,000	25,000	บริจาค

บัญชีรายละเอียดทรัพย์สิน
โรงเรียนวัดป่า (นันทวิทยา) สังกัดสำนักงานเทศบาลนครปากเกร็ด
ประเภทที่ดิน - สิ่งก่อสร้าง ระดับประถมศึกษา

ที่	รายการ	รุ่น / ขนาด	จำนวน	ปีที่มา	ราคาต่อหน่วย	ราคา	หมายเหตุ
10	ป้อมประชาสัมพันธ์ และห้องนอนเจ้าหน้าที่	อาคารทรงจั่ว ชั้นเดียว 1 ห้อง ขนาด 4.70 * 5.00 ม.	1 หลัง	2549	78,000	78,000	งบประมาณ
11	ศาลาพักผ่อน	ศาลาที่นั่งพัก สี่เหลี่ยม รูปทรง สี่เหลี่ยม ขนาด 2.5 * 2.5 ม. พื้นที่ใช้สอย 6.25 ม.	1 หลัง	2549	25,000	25,000	บริจาค
12	ลานอเนกประสงค์ <i>วัดป่า น.ล. พงษ์กร ร.วัดป่า</i>	ลานกีฬาในร่มและ สนามเด็กเล่น ขนาด 20 * 40 ม. พื้นที่ใช้สอย 800 ตร.ม.	1 หลัง	2549	1,219,680	1,219,680	งบประมาณ อุดหนุนจาก เทศบาล นครปากเกร็ด
13	บ้านพักครู	สปข.303/28 เรือนแถว 2 ชั้น 3 ห้องพัก ขนาด 10.70*17 ม. พื้นที่ใช้สอย 181.90 ตร.ม.	1 หลัง	2532	669,300	669,300	งบประมาณ
14	ห้องน้ำ	อาคารชั้นเดียว ทรงเพิง ขนาด 1.5*9 ม.	1 หลัง	2530	150,000	150,000	บริจาค
15	ห้องน้ำ	อาคารชั้นเดียว ขนาด 1.5*6 ม.	1 หลัง	2519	12,600	12,600	งบประมาณ

